



Coatlán del Río
Gobierno Municipal
2022-2024



"2023. Año de Francisco Villa, el revolucionario del pueblo"

NOTAS A LOS ESTADOS FINANCIEROS



Coatlán del Río
Gobierno Municipal
2022-2024



"2023, Año de Francisco Villa, el revolucionario del pueblo"

MUNICIPIO DE COATLAN DEL RÍO ESTADO DE MORELOS

NOTAS A LOS ESTADOS FINANCIEROS

Con el propósito de dar cumplimiento a los artículos 46 y 49 de la Ley General de Contabilidad Gubernamental, el **Municipio de Coatlán del Río**, anexa las presentes **Notas a los Estados Financieros, al 1er. Trimestre del Ejercicio 2023**, con base a los postulados de revelación suficiente e importancia relativa con la finalidad, que la información sea de mayor utilidad para los usuarios y ciudadanos de este Municipio.

NOTAS DE DESGLOSE



NOTAS ESTADO DE SITUACIÓN FINANCIERA

**MUNICIPIO DE COATLAN DEL RIO
ESTADO DE MORELOS**

Estado de Situación Financiera

Al 31/mar./2023
(Cifras en Pesos)

CONCEPTO	2023	2022
ACTIVO		
ACTIVO CIRCULANTE		
EFFECTIVO Y EQUIVALENTES	\$5,241,702.87	-\$275,167.64
DERECHOS A RECIBIR EFECTIVO O EQUIVALENTES	-\$105,001.58	-\$127,805.36
DERECHOS A RECIBIR BIENES O SERVICIOS	\$450,900.00	\$10,900.00
INVENTARIOS	\$0.00	\$0.00
ALMACENES	\$0.00	\$0.00
ESTIMACIÓN POR PÉRDIDA O DETERIORO DE ACTIVOS CIRCULANTES	\$0.00	\$0.00
OTROS ACTIVOS CIRCULANTES	\$0.00	\$0.00
Total de Activos Circulantes	\$5,587,601.29	-\$392,073.00
ACTIVO NO CIRCULANTE		
INVERSIONES FINANCIERAS A LARGO PLAZO	\$0.00	\$0.00
DERECHOS A RECIBIR EFECTIVO O EQUIVALENTES A LARGO PLAZO	\$0.00	\$0.00
BIENES INMUEBLES, INFRAESTRUCTURA Y CONSTRUCCIONES EN PROCESO	\$88,309,727.02	\$87,056,599.65
BIENES MUEBLES	\$31,862,250.93	\$30,460,908.81
ACTIVOS INTANGIBLES	\$2,205,730.40	\$2,205,730.40
DEPRECIACIÓN, DETERIORO Y AMORTIZACIÓN ACUMULADA DE BIENES	\$0.00	\$0.00
ACTIVOS DIFERIDOS	\$562,843.00	\$562,843.00
ESTIMACIÓN POR PÉRDIDA O DETERIORO DE ACTIVOS NO CIRCULANTES	\$0.00	\$0.00
OTROS ACTIVOS NO CIRCULANTES	\$0.00	\$0.00
Total de Activos No Circulantes	\$122,940,551.35	\$120,286,081.86
Total del Activo	\$128,528,152.64	\$119,894,008.86



CONCEPTO	2023	2022
PASIVO		
PASIVO CIRCULANTE		
CUENTAS POR PAGAR A CORTO PLAZO	\$7,994,795.39	\$9,664,695.84
DOCUMENTOS POR PAGAR A CORTO PLAZO	\$0.00	\$0.00
PORCIÓN A CORTO PLAZO DE LA DEUDA PÚBLICA A LARGO PLAZO	\$0.00	\$0.00
TÍTULOS Y VALORES A CORTO PLAZO	\$0.00	\$0.00
PASIVOS DIFERIDOS A CORTO PLAZO	\$0.00	\$0.00
FONDOS Y BIENES DE TERCEROS EN GARANTÍA Y/O ADMINISTRACIÓN A CORTO PLAZO	\$0.00	\$0.00
PROVISIONES A CORTO PLAZO	\$0.00	\$0.00
OTROS PASIVOS A CORTO PLAZO	\$132,984.56	\$184,373.64
Total de Pasivos Circulantes	\$8,127,779.95	\$9,849,069.48
PASIVO NO CIRCULANTE		
CUENTAS POR PAGAR A LARGO PLAZO	\$0.00	\$0.00
DOCUMENTOS POR PAGAR A LARGO PLAZO	\$0.00	\$0.00
DEUDA PÚBLICA A LARGO PLAZO	\$1,336,847.92	\$1,588,948.75
PASIVOS DIFERIDOS A LARGO PLAZO	\$0.00	\$0.00
FONDOS Y BIENES DE TERCEROS EN GARANTÍA Y/O ADMINISTRACIÓN A LARGO PLAZO	\$0.00	\$0.00
PROVISIONES A LARGO PLAZO	\$0.00	\$0.00
Total de Pasivos No Circulantes	\$1,336,847.92	\$1,588,948.75
Total del Pasivo	\$9,464,627.87	\$11,438,018.23
HACIENDA PÚBLICA/ PATRIMONIO		
HACIENDA PÚBLICA/PATRIMONIO CONTRIBUIDO	\$11,249,784.87	\$11,249,784.87
APORTACIONES	\$0.00	\$0.00
DONACIONES DE CAPITAL	\$0.00	\$0.00
ACTUALIZACIÓN DE LA HACIENDA PÚBLICA/PATRIMONIO	\$11,249,784.87	\$11,249,784.87
HACIENDA PÚBLICA/PATRIMONIO GENERADO	\$107,813,739.90	\$97,206,205.76
RESULTADOS DEL EJERCICIO (AHORRO/ DESAHORRO)	\$10,607,534.14	\$11,885,229.06
RESULTADOS DE EJERCICIOS ANTERIORES	\$97,206,205.76	\$85,320,976.70
REVALUOS	\$0.00	\$0.00
RESERVAS	\$0.00	\$0.00
RECTIFICACIONES DE RESULTADOS DE EJERCICIOS ANTERIORES	\$0.00	\$0.00
EXCESO O INSUFICIENCIA EN LA ACTUALIZACIÓN DE LA HACIENDA PÚBLICA/PATRIMONIO	\$0.00	\$0.00
HACIENDA PÚBLICA/PATRIMONIO MONETARIA	\$0.00	\$0.00
RESULTADO POR TENENCIA DE ACTIVOS NO MONETARIOS	\$0.00	\$0.00
Total Hacienda Pública/Patrimonio	\$119,063,524.77	\$108,455,990.63
Total del Pasivo y Hacienda Pública/Patrimonio	\$128,528,152.64	\$119,894,008.86



CUENTAS DE ORDEN CONTABLES		
VALORES	\$0.00	\$0.00
VALORES EN CUSTODIA	\$0.00	\$0.00
CUSTODIA DE VALORES	\$0.00	\$0.00
INSTRUMENTOS DE CRÉDITO PRESTADOS A FORMADORES DE MERCADO	\$0.00	\$0.00
PRESTAMO DE INSTRUMENTOS DE CRÉDITO A FORMADORES DE MERCADO Y SU GARANTÍA	\$0.00	\$0.00
INSTRUMENTOS DE CRÉDITO RECIBIDOS EN GARANTÍA DE LOS FORMADORES DE MERCADO	\$0.00	\$0.00
GARANTÍA DE CRÉDITOS RECIBIDOS DE LOS FORMADORES DE MERCADO	\$0.00	\$0.00
EMISIÓN DE OBLIGACIONES	\$0.00	\$0.00
AUTORIZACIÓN PARA LA EMISIÓN DE BONOS, TÍTULOS Y VALORES DE LA DEUDA PÚBLICA INTERNA	\$0.00	\$0.00
AUTORIZACIÓN PARA LA EMISIÓN DE BONOS, TÍTULOS Y VALORES DE LA DEUDA PÚBLICA EXTERNA	\$0.00	\$0.00
EMISIONES AUTORIZADAS DE LA DEUDA PÚBLICA INTERNA Y EXTERNA	\$0.00	\$0.00
SUSCRIPCIÓN DE CONTRATOS DE PRÉSTAMOS Y OTRAS OBLIGACIONES DE LA DEUDA PÚBLICA INTERNA	\$0.00	\$0.00
SUSCRIPCIÓN DE CONTRATOS DE PRÉSTAMOS Y OTRAS OBLIGACIONES DE LA DEUDA PÚBLICA EXTERNA	\$0.00	\$0.00
CONTRATOS DE PRÉSTAMOS Y OTRAS OBLIGACIONES DE LA DEUDA PÚBLICA INTERNA Y EXTERNA	\$0.00	\$0.00
AVALES Y GARANTÍAS	\$0.00	\$0.00
AVALES AUTORIZADOS	\$0.00	\$0.00
AVALES FIRMADOS	\$0.00	\$0.00
FIANZAS Y GARANTÍAS RECIBIDAS POR DEUDAS A COBRAR	\$0.00	\$0.00
FIANZAS Y GARANTÍAS RECIBIDAS	\$0.00	\$0.00
FIANZAS OTORGADAS PARA RESPALDAR OBLIGACIONES NO FISCALES DEL GOBIERNO	\$0.00	\$0.00
FIANZAS OTORGADAS DEL GOBIERNO PARA RESPALDAR OBLIGACIONES NO FISCALES	\$0.00	\$0.00
JUICIOS	\$0.00	\$0.00
DEMANDAS JUDICIAL EN PROCESO DE RESOLUCIÓN	\$0.00	\$0.00
RESOLUCIÓN DE DEMANDAS EN PROCESO JUDICIAL	\$0.00	\$0.00
INVERSIÓN MEDIANTE PROYECTOS PARA PRESTACIÓN DE SERVICIOS (PPS) Y SIMILARES	\$0.00	\$0.00
CONTRATOS PARA INVERSIÓN MEDIANTE PROYECTOS PARA PRESTACIÓN DE SERVICIOS (PPS) Y SIMILARES	\$0.00	\$0.00
INVERSIÓN PÚBLICA CONTRATADA MEDIANTE PROYECTOS PARA PRESTACIÓN DE SERVICIOS (PPS) Y SIMILARES	\$0.00	\$0.00
BIENES EN CONCESIONADOS O EN COMODATO	\$0.00	\$0.00
BIENES BAJO CONTRATO EN CONCESIÓN	\$0.00	\$0.00
CONTRATO DE CONCESIÓN POR BIENES	\$0.00	\$0.00
BIENES BAJO CONTRATO EN COMODATO	\$0.00	\$0.00
CONTRATO DE COMODATO POR BIENES	\$0.00	\$0.00



"2023, Año de Francisco Villa, el revolucionario del pueblo"

CUENTAS DE ORDEN PRESUPUESTARIAS		
LEY DE INGRESOS		
LEY DE INGRESOS ESTIMADA	\$77,893,237.00	\$73,621,588.00
LEY DE INGRESOS POR EJECUTAR	\$66,107,582.87	\$3,746,431.18
MODIFICACIONES A LA LEY DE INGRESOS ESTIMADA	\$11,871,504.00	\$12,668,070.07
LEY DE INGRESOS DEVENGADA	\$23,657,158.13	\$82,543,226.89
LEY DE INGRESOS RECAUDADA	\$23,657,158.13	\$82,543,226.89
PRESUPUESTO DE EGRESOS		
PRESUPUESTO DE EGRESOS APROBADO	\$77,893,237.00	\$73,621,588.00
PRESUPUESTO DE EGRESOS POR EJERCER	\$74,060,647.52	\$8,761.40
MODIFICACIONES AL PRESUPUESTO DE EGRESOS APROBADO	\$11,871,504.00	\$10,353,642.98
PRESUPUESTO DE EGRESOS COMPROMETIDO	\$15,704,093.48	\$83,966,469.58
PRESUPUESTO DE EGRESOS DEVENGADO	\$15,704,093.48	\$83,966,469.58
PRESUPUESTO DE EGRESOS EJERCIDO	\$15,704,093.48	\$83,966,469.58
PRESUPUESTO DE EGRESOS PAGADO	\$15,704,093.48	\$83,966,469.58



NOTAS AL ESTADO DE ACTIVIDADES

MUNICIPIO DE COATLAN DEL RIO
ESTADO DE MORELOS
Estado de Actividades
Del 01/ene./2023 al 31/mar./2023
(Cifras en Pesos)

Concepto	2023	2022
INGRESOS Y OTROS BENEFICIOS		
INGRESOS DE GESTIÓN	\$2,006,710.13	\$7,687,059.81
IMPUESTOS	\$1,282,400.31	\$1,495,828.88
CUOTAS Y APORTACIONES DE SEGURIDAD SOCIAL	\$0.00	\$0.00
CONTRIBUCIONES DE MEJORAS	\$0.00	\$0.00
DERECHOS	\$348,737.11	\$792,877.02
PRODUCTOS	\$208,872.16	\$4,884,677.04
APROVECHAMIENTOS	\$166,700.55	\$513,676.87
INGRESOS POR VENTA DE BIENES Y PRESTACIÓN DE SERVICIOS	\$0.00	\$0.00
PARTICIPACIONES, APORTACIONES, CONVENIOS, INCENTIVOS DERIVADOS DE LA COLABORACIÓN FISCAL, FONDOS DISTINTOS DE APORTACIONES, TRANSFERENCIAS, ASIGNACIONES, SUBSIDIOS Y SUBVENCIONES, Y PENSIONES Y JUBILACIONES	\$21,650,448.00	\$74,856,167.08
PARTICIPACIONES, APORTACIONES, CONVENIOS, INCENTIVOS DERIVADOS DE LA COLABORACIÓN FISCAL Y FONDOS DISTINTOS DE APORTACIONES	\$21,650,448.00	\$74,856,167.08
TRANSFERENCIAS, ASIGNACIONES, SUBSIDIOS Y SUBVENCIONES, Y PENSIONES Y JUBILACIONES	\$0.00	\$0.00
OTROS INGRESOS Y BENEFICIOS	\$0.00	\$0.00
INGRESOS FINANCIEROS	\$0.00	\$0.00
INCREMENTO POR VARIACIÓN DE INVENTARIOS	\$0.00	\$0.00
DISMINUCIÓN DEL EXCESO DE ESTIMACIONES POR PÉRDIDA O DETERIORO U OBSOLESCENCIA	\$0.00	\$0.00
DISMINUCIÓN DEL EXCESO DE PROVISIONES	\$0.00	\$0.00
OTROS INGRESOS Y BENEFICIOS VARIOS	\$0.00	\$0.00
Total de Ingresos y Otros Beneficios	\$23,657,158.13	\$82,543,226.89



GASTOS Y OTRAS PÉRDIDAS		
GASTOS DE FUNCIONAMIENTO	\$12,443,440.99	\$60,431,969.66
SERVICIOS PERSONALES	\$9,311,342.00	\$39,984,522.80
MATERIALES Y SUMINISTROS	\$1,341,829.69	\$8,951,088.61
SERVICIOS GENERALES	\$1,790,269.30	\$11,496,358.25
TRANSFERENCIAS, ASIGNACIONES, SUBSIDIOS Y OTRAS AYUDAS	\$606,183.00	\$10,226,028.17
TRANSFERENCIAS INTERNAS Y ASIGNACIONES AL SECTOR PÚBLICO	\$0.00	\$0.00
TRANSFERENCIAS AL RESTO DEL SECTOR PÚBLICO	\$0.00	\$0.00
SUBSIDIOS Y SUBVENCIONES	\$0.00	\$0.00
AYUDAS SOCIALES	\$308,171.00	\$9,414,947.57
PENSIONES Y JUBILACIONES	\$298,012.00	\$811,080.60
TRANSFERENCIAS A FIDEICOMISOS, MANDATOS Y CONTRATOS ANÁLOGOS	\$0.00	\$0.00
TRANSFERENCIAS A LA SEGURIDAD SOCIAL	\$0.00	\$0.00
DONATIVOS	\$0.00	\$0.00
TRANSFERENCIAS AL EXTERIOR	\$0.00	\$0.00
PARTICIPACIONES Y APORTACIONES	\$0.00	\$0.00
PARTICIPACIONES	\$0.00	\$0.00
APORTACIONES	\$0.00	\$0.00
CONVENIOS	\$0.00	\$0.00
INTERESES, COMISIONES Y OTROS GASTOS DE LA DEUDA PÚBLICA	\$0.00	\$0.00
INTERESES DE LA DEUDA PÚBLICA	\$0.00	\$0.00
COMISIONES DE LA DEUDA PÚBLICA	\$0.00	\$0.00
GASTOS DE LA DEUDA PÚBLICA	\$0.00	\$0.00
COSTO POR COBERTURAS	\$0.00	\$0.00
APOYOS FINANCIEROS	\$0.00	\$0.00
OTROS GASTOS Y PÉRDIDAS EXTRAORDINARIAS	\$0.00	\$0.00
ESTIMACIONES, DEPRECIACIONES, DETERIOROS, OBSOLESCENCIA Y AMORTIZACIONES	\$0.00	\$0.00
PROVISIONES	\$0.00	\$0.00
DISMINUCIÓN DE INVENTARIOS	\$0.00	\$0.00
AUMENTO POR INSUFICIENCIA DE ESTIMACIONES POR PÉRDIDA O DETERIORO U OBSOLESCENCIA	\$0.00	\$0.00
AUMENTO POR INSUFICIENCIA DE PROVISIONES	\$0.00	\$0.00
OTROS GASTOS	\$0.00	\$0.00
INVERSIÓN PÚBLICA	\$0.00	\$0.00
INVERSIÓN PÚBLICA NO CAPITALIZABLE	\$0.00	\$0.00
Total de Gastos y otras Pérdidas	\$13,049,623.99	\$70,657,997.83
Resultados del Ejercicio (Ahorro/Desahorro)	\$10,607,534.14	\$11,885,229.06



NOTAS AL ESTADO DE VARIACIÓN EN LA HACIENDA PÚBLICA

Concepto	Hacienda Pública/ Patrimonio Contribuido	Hacienda Pública/ Patrimonio Generado De Ejercicios Anteriores	Hacienda Pública/ Patrimonio Generado Del Ejercicio	Exceso o Insuficiencia en la Actualización de la Hacienda Pública / Patrimonio	Total
HACIENDA PÚBLICA/PATRIMONIO CONTRIBUIDO NETO DE 2022	\$11,249,784.87	\$0.00	\$0.00	\$0.00	\$11,249,784.87
APORTACIONES	\$0.00	\$0.00	\$0.00	\$0.00	\$0.00
DONACIONES DE CAPITAL	\$0.00	\$0.00	\$0.00	\$0.00	\$0.00
ACTUALIZACIÓN DE LA HACIENDA PÚBLICA/PATRIMONIO	\$11,249,784.87	\$0.00	\$0.00	\$0.00	\$11,249,784.87
HACIENDA PÚBLICA/PATRIMONIO GENERADO NETO DE 2022	\$0.00	\$85,320,976.70	\$11,885,229.06	\$0.00	\$97,206,205.76
RESULTADOS DEL EJERCICIO (AHORRO/ DESAHORRO)	\$0.00	\$0.00	\$11,885,229.06	\$0.00	\$11,885,229.06
RESULTADOS DE EJERCICIOS ANTERIORES	\$0.00	\$85,320,976.70	\$0.00	\$0.00	\$85,320,976.70
REVALUOS	\$0.00	\$0.00	\$0.00	\$0.00	\$0.00
RESERVAS	\$0.00	\$0.00	\$0.00	\$0.00	\$0.00
RECTIFICACIONES DE RESULTADOS DE EJERCICIOS ANTERIORES	\$0.00	\$0.00	\$0.00	\$0.00	\$0.00
EXCESO O INSUFICIENCIA EN LA ACTUALIZACION DE LA HACIENDA PÚBLICA/ PATRIMONIO NETO DE 2022	\$0.00	\$0.00	\$0.00	\$0.00	\$0.00
RESULTADO POR POSICIÓN MONETARIA	\$0.00	\$0.00	\$0.00	\$0.00	\$0.00
RESULTADO POR TENENCIA DE ACTIVOS NO MONETARIOS	\$0.00	\$0.00	\$0.00	\$0.00	\$0.00
HACIENDA PÚBLICA / PATRIMONIO NETO FINAL DE 2022	\$11,249,784.87	\$85,320,976.70	\$11,885,229.06	\$0.00	\$108,455,990.63
CAMBIO EN LA HACIENDA PÚBLICA/PATRIMONIO CONTRIBUIDO NETO DE 2023	\$0.00	\$0.00	\$0.00	\$0.00	\$0.00
APORTACIONES	\$0.00	\$0.00	\$0.00	\$0.00	\$0.00
DONACIONES DE CAPITAL	\$0.00	\$0.00	\$0.00	\$0.00	\$0.00
ACTUALIZACIÓN DE LA HACIENDA PÚBLICA/PATRIMONIO	\$0.00	\$0.00	\$0.00	\$0.00	\$0.00
VARIACIONES DE LA HACIENDA PÚBLICA / PATRIMONIO GENERADO NETO DE 2023	\$0.00	\$11,885,229.06	-\$1,277,694.92	\$0.00	\$10,607,534.14
RESULTADOS DEL EJERCICIO (AHORRO/ DESAHORRO)	\$0.00	\$0.00	\$10,607,534.14	\$0.00	\$10,607,534.14
RESULTADOS DE EJERCICIOS ANTERIORES	\$0.00	\$11,885,229.06	-\$11,885,229.06	\$0.00	\$0.00
REVALUOS	\$0.00	\$0.00	\$0.00	\$0.00	\$0.00
RESERVAS	\$0.00	\$0.00	\$0.00	\$0.00	\$0.00
RECTIFICACIONES DE RESULTADOS DE EJERCICIOS ANTERIORES	\$0.00	\$0.00	\$0.00	\$0.00	\$0.00
CAMBIO EN EL EXCESO O INSUFICIENCIA EN LA ACTUALIZACION DE LA HACIENDA PÚBLICA/ PATRIMONIO NETO DE 2023	\$0.00	\$0.00	\$0.00	\$0.00	\$0.00
RESULTADO POR POSICIÓN MONETARIA	\$0.00	\$0.00	\$0.00	\$0.00	\$0.00
RESULTADO POR TENENCIA DE ACTIVOS NO MONETARIOS	\$0.00	\$0.00	\$0.00	\$0.00	\$0.00
HACIENDA PÚBLICA / PATRIMONIO NETO FINAL DE 2023	\$11,249,784.87	\$97,206,205.76	\$10,607,534.14	\$0.00	\$119,063,524.77



NOTAS AL ESTADO DE FLUJOS DE EFECTIVO

MUNICIPIO DE COATLAN DEL RIO
ESTADO DE MORELOS
Estado de Flujos de Efectivo
Del 01/ene/2023 Al 31/mar./2023
(Cifras en Pesos)

Concepto	2023	2022
FLUJOS DE EFECTIVO DE LAS ACTIVIDADES DE OPERACIÓN		
ORIGEN	\$23,657,158.13	\$83,629,592.30
IMPUESTOS	\$1,282,400.31	\$1,495,828.88
CUOTAS Y APORTACIONES DE SEGURIDAD SOCIAL	\$0.00	\$0.00
CONTRIBUCIONES DE MEJORAS	\$0.00	\$0.00
DERECHOS	\$348,737.11	\$792,877.02
PRODUCTOS	\$208,872.16	\$4,859,677.04
APROVECHAMIENTOS	\$186,700.55	\$513,676.87
INGRESOS POR VENTA DE BIENES Y PRESTACIÓN DE SERVICIOS	\$0.00	\$0.00
PARTICIPACIONES, APORTACIONES, CONVENIOS, INCENTIVOS DERIVADOS DE LA COLABORACIÓN FISCAL Y FONDOS DISTINTOS DE APORTACIONES	\$21,650,448.00	\$74,881,167.08
TRANSFERENCIAS, ASIGNACIONES, SUBSIDIOS Y SUBVENCIONES Y PENSIONES Y JUBILACIONES	\$0.00	\$0.00
OTROS ORIGENES DE OPERACIÓN	\$0.00	\$1,086,365.41
APLICACIÓN	\$15,485,818.13	\$70,657,997.83
SERVICIOS PERSONALES	\$9,311,342.00	\$39,984,522.80
MATERIALES Y SUMINISTROS	\$1,341,829.69	\$8,951,088.61
SERVICIOS GENERALES	\$1,790,289.30	\$11,496,358.25
TRANSFERENCIAS INTERNAS Y ASIGNACIONES AL SECTOR PÚBLICO	\$0.00	\$0.00
TRANSFERENCIAS AL RESTO DEL SECTOR PÚBLICO	\$0.00	\$0.00
SUBSIDIOS Y SUBVENCIONES	\$0.00	\$0.00
AYUDAS SOCIALES	\$308,171.00	\$9,414,947.57
PENSIONES Y JUBILACIONES	\$298,012.00	\$811,080.60
TRANSFERENCIAS A FIDEICOMISOS, MANDATOS Y OTROS ANÁLOGOS	\$0.00	\$0.00
TRANSFERENCIAS A LA SEGURIDAD SOCIAL	\$0.00	\$0.00
DONATIVOS	\$0.00	\$0.00
TRANSFERENCIAS AL EXTERIOR	\$0.00	\$0.00
PARTICIPACIONES	\$0.00	\$0.00
APORTACIONES	\$0.00	\$0.00
CONVENIOS	\$0.00	\$0.00
OTRAS APLICACIONES DE OPERACIÓN	\$2,436,194.14	\$0.00
FLUJOS NETOS DE EFECTIVO POR ACTIVIDADES DE OPERACIÓN	\$8,171,340.00	\$12,971,594.47



FLUJOS DE EFECTIVO DE LAS ACTIVIDADES DE INVERSIÓN		
ORIGEN	\$0.00	\$0.00
BIENES INMUEBLES, INFRAESTRUCTURA Y CONSTRUCCIONES EN PROCESO	\$0.00	\$0.00
BIENES MUEBLES	\$0.00	\$0.00
OTROS ORÍGENES DE INVERSIÓN	\$0.00	\$0.00
APLICACIÓN	\$2,654,469.49	\$13,308,471.75
BIENES INMUEBLES, INFRAESTRUCTURA Y CONSTRUCCIONES EN PROCESO	\$1,253,127.37	\$11,027,967.82
BIENES MUEBLES	\$1,401,342.12	\$2,237,503.93
OTRAS APLICACIONES DE INVERSIÓN	\$0.00	\$43,000.00
FLUJOS NETOS DE EFECTIVO POR ACTIVIDADES DE INVERSIÓN	-\$2,654,469.49	-\$13,308,471.75
FLUJOS DE EFECTIVO DE LAS ACTIVIDADES DE FINANCIAMIENTO		
ORIGEN	\$0.00	\$0.00
ENDEUDAMIENTO NETO	\$0.00	\$0.00
INTERNO	\$0.00	\$0.00
EXTERNO	\$0.00	\$0.00
OTROS ORÍGENES DE FINANCIAMIENTO	\$0.00	\$0.00
APLICACIÓN	\$0.00	\$0.00
SERVICIOS DE LA DEUDA	\$0.00	\$0.00
INTERNO	\$0.00	\$0.00
EXTERNO	\$0.00	\$0.00
OTRAS APLICACIONES DE FINANCIAMIENTO	\$0.00	\$0.00
FLUJOS NETOS DE EFECTIVO POR ACTIVIDADES DE FINANCIAMIENTO	\$0.00	\$0.00
INCREMENTO/DISMINUCIÓN NETA EN EL EFECTIVO Y EQUIVALENTES AL EFECTIVO	\$5,516,870.51	-\$336,877.28
EFECTIVO Y EQUIVALENTES AL EFECTIVO AL INICIO DEL EJERCICIO	-\$275,167.64	\$61,709.64
EFECTIVO Y EQUIVALENTES AL EFECTIVO AL FINAL DEL EJERCICIO	\$5,241,702.87	-\$275,167.64



Información sobre la Deuda y el Reporte Analítico de la Deuda

MUNICIPIO DE COATLAN DEL RIO
ESTADO DE MORELOS
Estado Analítico de la Deuda y Otros Pasivos
Del 01/ene./2023 Al 31/mar./2023
(Cifras en Pesos)

Denominación de las Deudas	Moneda de Contratación	Institución o País Acreedor	Saldo Inicial del Periodo	Saldo Final del Periodo
DEUDA PÚBLICA				
Corto Plazo				
Deuda Interna				
Instituciones de Crédito	Peso	México	\$0.00	\$0.00
Títulos y Valores	Peso	México	\$0.00	\$0.00
Arrendamientos Financieros	Peso	México	\$0.00	\$0.00
Deuda Externa				
Organismos Financieros Internacionales	Peso	México	\$0.00	\$0.00
Deuda Bilateral	Peso	México	\$0.00	\$0.00
Títulos y Valores	Peso	México	\$0.00	\$0.00
Arrendamientos Financieros	Peso	México	\$0.00	\$0.00
Subtotal de Deuda Pública a Corto Plazo	Peso	México	\$0.00	\$0.00
Largo Plazo				
Deuda Interna				
Instituciones de Crédito	Peso	México	\$1,588,948.75	\$1,336,847.92
Títulos y Valores	Peso	México	\$0.00	\$0.00
Arrendamientos Financieros	Peso	México	\$0.00	\$0.00
Deuda Externa				
Organismos Financieros Internacionales	Peso	México	\$0.00	\$0.00
Deuda Bilateral	Peso	México	\$0.00	\$0.00
Títulos y Valores	Peso	México	\$0.00	\$0.00
Arrendamientos Financieros	Peso	México	\$0.00	\$0.00
Subtotal de Deuda Pública a Largo Plazo	Peso	México	\$1,588,948.75	\$1,336,847.92
Total de Otros Pasivos	Peso	México	\$9,849,069.48	\$8,127,779.95
Total de Deuda Pública y Otros Pasivos	Peso	México	\$11,438,018.23	\$9,464,627.87



Notas de memoria (Cuentas de orden)

MUNICIPIO DE COATLAN DEL RIO
ESTADO DE MORELOS
Estado Analítico de Ingresos Presupuestales
Al 31/mar./2023

Fuente de Ingresos	Ley de Ingresos Estimada	Ampliaciones / (Reducciones)	Ley de Ingresos Modificada	Ingresos Devengados	Ingresos Recaudados	Devengado Por Recaudar	Avance de Recaudación (Recaudación / Estimación)
12 Impuestos sobre el patrimonio	\$1,386,549.00	\$0.00	\$1,386,549.00	\$1,093,775.00	\$1,093,775.00	\$0.00	78.88 %
IMPUESTO PREDIAL	\$1,386,549.00	\$0.00	\$1,386,549.00	\$1,093,775.00	\$1,093,775.00	\$0.00	78.88 %
IMPUESTO PREDIAL DEL EJERCICIO	\$1,265,086.00	\$0.00	\$1,265,086.00	\$1,012,786.62	\$1,012,786.62	\$0.00	80.05 %
INMUEBLES URBANOS CON O SIN EDIFICACIONES CON VALOR CATASTRAL HASTA \$70,000.00	\$181,728.00	\$0.00	\$181,728.00	\$86,256.52	\$86,256.52	\$0.00	47.46 %
INMUEBLES URBANOS CON O SIN EDIFICACIONES CUYO VALOR CATASTRAL EXCEDE LOS PRIMEROS \$70,000.00	\$217,482.00	\$0.00	\$217,482.00	\$122,829.05	\$122,829.05	\$0.00	56.47 %
INMUEBLES RUSTICOS	\$865,876.00	\$0.00	\$865,876.00	\$803,701.05	\$803,701.05	\$0.00	92.81 %
IMPUESTO PREDIAL EJERCICIOS ANTERIORES	\$121,463.00	\$0.00	\$121,463.00	\$80,988.38	\$80,988.38	\$0.00	66.67 %
13 Impuestos sobre la producción, el consumo y las transacciones	\$53,145.00	\$0.00	\$53,145.00	\$55,316.21	\$55,316.21	\$0.00	104.08 %
IMPUESTO S/LA ADQUISICION DE BIENES INMUEBLES	\$53,145.00	\$0.00	\$53,145.00	\$55,316.21	\$55,316.21	\$0.00	104.08 %
ISABI	\$53,145.00	\$0.00	\$53,145.00	\$55,316.21	\$55,316.21	\$0.00	104.08 %
17 Accesorios de Impuestos	\$194,677.00	\$0.00	\$194,677.00	\$133,309.10	\$133,309.10	\$0.00	68.47 %
RECARGOS EN IMPUESTOS	\$194,677.00	\$0.00	\$194,677.00	\$133,309.10	\$133,309.10	\$0.00	68.47 %
RECARGOS EN IMPUESTOS DEL EJERCICIO	\$9,236.00	\$0.00	\$9,236.00	\$0.00	\$0.00	\$0.00	0.00 %
GASTOS DE EJECUCION DEL EJERCICIO	\$121,632.00	\$0.00	\$121,632.00	\$115,674.28	\$115,674.28	\$0.00	95.10 %
RECARGOS EN IMPUESTOS EJERCICIOS ANTERIORES	\$49,913.00	\$0.00	\$49,913.00	\$8,580.16	\$8,580.16	\$0.00	17.19 %
GASTOS DE EJECUCION EJERCICIOS ANTERIORES	\$13,896.00	\$0.00	\$13,896.00	\$9,054.66	\$9,054.66	\$0.00	65.16 %
31 Contribuciones de Mejoras por Obras Públicas	\$31,500.00	\$0.00	\$31,500.00	\$0.00	\$0.00	\$0.00	0.00 %
APORTACIONES DIVERSAS	\$31,500.00	\$0.00	\$31,500.00	\$0.00	\$0.00	\$0.00	0.00 %
APORTACIONES DIVERSOS BENEFICIARIOS	\$31,500.00	\$0.00	\$31,500.00	\$0.00	\$0.00	\$0.00	0.00 %
41 Derechos por el uso, goce, aprovechamiento o explotación de bienes de dominio público	\$103,711.00	\$0.00	\$103,711.00	\$18,056.06	\$18,056.06	\$0.00	17.40 %
POR EL SERVICIO DE DRENAJE Y RECOLECCIÓN DE BASURA	\$1,050.00	\$0.00	\$1,050.00	\$0.00	\$0.00	\$0.00	0.00 %
RECOLECCIÓN DE BASURA	\$1,050.00	\$0.00	\$1,050.00	\$0.00	\$0.00	\$0.00	0.00 %
PREDIOS CONSTRUIDOS FRENTE VÍA PÚBLICA X M. (MENSUAL)	\$1,050.00	\$0.00	\$1,050.00	\$0.00	\$0.00	\$0.00	0.00 %
POR LOS SERVICIOS DE MERCADO, USO DE PLAZAS, PISOS EN LAS CALLES, PASOS Y LUGARES PÚBLICOS POR LOS SERVICIOS DE MERCADOS	\$1,050.00	\$0.00	\$1,050.00	\$0.00	\$0.00	\$0.00	0.00 %
LOCALES EN EL INTERIOR O EXTERIOR DE LOS MERCADOS MENSUALES DE	\$500.00	\$0.00	\$500.00	\$0.00	\$0.00	\$0.00	0.00 %
LA OCUPACION DE PISOS EN LOS MERCADOS, CON EL FIN COMERCIAL SEMANAL DE	\$5,537.00	\$0.00	\$5,537.00	\$4,618.56	\$4,618.56	\$0.00	83.41 %
POR EL USO Y APROVECHAMIENTO DE LA VÍA PÚBLICA	\$3,700.00	\$0.00	\$3,700.00	\$4,618.56	\$4,618.56	\$0.00	124.82 %
EN VÍA PÚBLICA PARA COMERCIO AUTORIZADO	\$0.00	\$0.00	\$0.00	\$4,618.56	\$4,618.56	\$0.00	0.00 %
POR METRO CUADRADO EN VÍA PÚBLICA	\$3,700.00	\$0.00	\$3,700.00	\$0.00	\$0.00	\$0.00	0.00 %
AMBULANTE O SEMI-FIJO CUOTA (MENSUAL)	\$1,837.00	\$0.00	\$1,837.00	\$0.00	\$0.00	\$0.00	0.00 %
EN VÍA PÚBLICA ESTACIONAMIENTOS (CAJONES)	\$1,837.00	\$0.00	\$1,837.00	\$0.00	\$0.00	\$0.00	0.00 %
VIA PÚBLICA ESTACIONAMIENTOS PERMITIDOS POR CADA CAJÓN ANUAL (TAXISTAS)	\$1,837.00	\$0.00	\$1,837.00	\$0.00	\$0.00	\$0.00	0.00 %



"2023, Año de Francisco Villa, el revolucionario del pueblo"

Fuente de Ingresos	Ley de Ingresos Estimada	Ampliaciones / (Reducciones)	Ley de Ingresos Modificada	Ingresos Devengados	Ingresos Recaudados	Devengado Por Recaudar	Avance de Recaudación (Recaudación / Estimación)
POR EL SERVICIO DE PANTEONES MUNICIPALES	\$93,974.00	\$0.00	\$93,974.00	\$13,437.50	\$13,437.50	\$0.00	14.29 %
INHUMACIONES POR CADAVER EN FOSA DE PERPETUIDAD	\$5,000.00	\$0.00	\$5,000.00	\$1,799.64	\$1,799.64	\$0.00	35.99 %
FOSA TIPO SOCIAL	\$5,000.00	\$0.00	\$5,000.00	\$1,799.64	\$1,799.64	\$0.00	35.99 %
REFRENDOS	\$0.00	\$0.00	\$0.00	\$2,074.80	\$2,074.80	\$0.00	0.00 %
SE PAGARÁ CADA 7 AÑOS LA CUOTA ANUAL VIGENTE	\$0.00	\$0.00	\$0.00	\$2,074.80	\$2,074.80	\$0.00	0.00 %
OTROS SERVICIOS	\$0.00	\$0.00	\$0.00	\$599.88	\$599.88	\$0.00	0.00 %
POR LICENCIA DE CONSTRUCCIÓN DE MONUMENTOS	\$0.00	\$0.00	\$0.00	\$599.88	\$599.88	\$0.00	0.00 %
TABIQUE O CEMENTO	\$0.00	\$0.00	\$0.00	\$599.88	\$599.88	\$0.00	0.00 %
PANTEÓN NUEVO COATLÁN	\$88,974.00	\$0.00	\$88,974.00	\$8,963.18	\$8,963.18	\$0.00	10.07 %
APERTURA O ADQUISICIÓN	\$88,974.00	\$0.00	\$88,974.00	\$8,963.18	\$8,963.18	\$0.00	10.07 %
ADQUISICIÓN DE LOTE FAMILIAR DE 3 X 2.5 PARA CONSERVACIÓN DE RESTOS DE	\$43,425.00	\$0.00	\$43,425.00	\$4,888.78	\$4,888.78	\$0.00	11.25 %
ADQUISICIÓN DE LOTE INDIVIDUAL DE 1 X 2.5 PARA CONSERVACIÓN DE RESTOS DE	\$3,914.00	\$0.00	\$3,914.00	\$0.00	\$0.00	\$0.00	0.00 %
POR FOSAS A PERPETUIDAD A 7 AÑOS	\$41,635.00	\$0.00	\$41,635.00	\$4,074.40	\$4,074.40	\$0.00	9.78 %
ESTANCIA Y USO DE CORRAL MUNICIPAL	\$1,050.00	\$0.00	\$1,050.00	\$0.00	\$0.00	\$0.00	0.00 %
USO DE BÁSCULAS	\$1,050.00	\$0.00	\$1,050.00	\$0.00	\$0.00	\$0.00	0.00 %
GANADO BOVINO POR CABEZA	\$1,050.00	\$0.00	\$1,050.00	\$0.00	\$0.00	\$0.00	0.00 %
POR EL USO, GOCE, APROVECHAMIENTO Y EXPLOT. DE BIENES DEL DOM. PÚBLICO	\$1,050.00	\$0.00	\$1,050.00	\$0.00	\$0.00	\$0.00	0.00 %
POR EL USO, GOCE, APROVECHAMIENTO Y EXPLOT. DE BIENES DEL DOM. PÚBLICO.	\$1,050.00	\$0.00	\$1,050.00	\$0.00	\$0.00	\$0.00	0.00 %
Derechos por prestación de servicios	\$684,182.00	\$0.00	\$684,182.00	\$330,681.05	\$330,681.05	\$0.00	48.33 %
POR LOS SERVICIOS CATASTRALES	\$92,256.00	\$0.00	\$92,256.00	\$41,017.62	\$41,017.62	\$0.00	44.46 %
SERVICIOS CATASTRALES	\$92,256.00	\$0.00	\$92,256.00	\$41,017.62	\$41,017.62	\$0.00	44.46 %
AVALÚO CATASTRAL	\$27,647.00	\$0.00	\$27,647.00	\$9,778.56	\$9,778.56	\$0.00	35.36 %
CAMBIO DE NOMBRE PROPIETARIO (POR NUEVO AVALÚO PARA NOTIFICACIÓN)	\$4,338.00	\$0.00	\$4,338.00	\$2,192.04	\$2,192.04	\$0.00	50.53 %
CONSTANCIA DE ANTIGUEDAD DE LA CONSTRUCCIÓN	\$0.00	\$0.00	\$0.00	\$1,244.88	\$1,244.88	\$0.00	0.00 %
COPIA CERTIFICADA DEL PLANO CATASTRAL	\$8,325.00	\$0.00	\$8,325.00	\$829.92	\$829.92	\$0.00	9.96 %
COPIA CERTIFICADA DEL PLANO CATASTRAL VERIFICADO EN CAMPO	\$21,946.00	\$0.00	\$21,946.00	\$10,193.52	\$10,193.52	\$0.00	46.44 %
CORRECCION DEL DOMICILIO DEL PROPIETARIO	\$1,000.00	\$0.00	\$1,000.00	\$0.00	\$0.00	\$0.00	0.00 %
YO DEL COPROPIETARIO (POR ERROR DE CATASTRO ES SERVICIOS DE INFORMACION UBICACION DE PREDIO CLAVE CATASTRAL NOMBRE DEL PROPIETARIO DOMINIO AREAS VALORES MEDIDAS Y CONDICIONES PREDIOS)	\$1,000.00	\$0.00	\$1,000.00	\$0.00	\$0.00	\$0.00	0.00 %
PROPIETARIO DOMINIO AREAS VALORES MEDIDAS Y CONDICIONES PREDIOS	\$1,000.00	\$0.00	\$1,000.00	\$414.96	\$414.96	\$0.00	41.49 %
LEVANTAMIENTO TOPOGRÁFICO CATASTRAL	\$1,500.00	\$0.00	\$1,500.00	\$414.96	\$414.96	\$0.00	27.66 %
RECTIFICACIÓN DE LINDEROS	\$14,000.00	\$0.00	\$14,000.00	\$10,993.36	\$10,993.36	\$0.00	78.52 %
LEVANTAMIENTO TOP. DE 001 A 1000 M2	\$6,000.00	\$0.00	\$6,000.00	\$10,223.60	\$10,223.60	\$0.00	170.39 %
LEVANTAMIENTO TOP. DE 1001 A 5000 M2	\$8,000.00	\$0.00	\$8,000.00	\$769.76	\$769.76	\$0.00	9.62 %

43



"2023, Año de Francisco Villa, el revolucionario del pueblo"

Fuente de Ingresos	Ley de Ingresos Estimada	Ampliaciones / (Reducciones)	Ley de Ingresos Modificada	Ingresos Devengados	Ingresos Recaudados	Devengado Por Recaudar	Avance de Recaudación (Recaudación / Estimación)
INVESTIGACIÓN DE CONSTRUCCIÓN CON PLANO APROBADO QUE CONTIENGA	\$4,500.00	\$0.00	\$4,500.00	\$414.96	\$414.96	\$0.00	9.22 %
DE 001 A 5000 M2	\$4,500.00	\$0.00	\$4,500.00	\$414.96	\$414.96	\$0.00	9.22 %
INVESTIGACIÓN DE CONSTRUCCIÓN SIN PLANO APROBADO, REQUIERE LEVANTAMIENTO TOPOGRÁFICO	\$2,000.00	\$0.00	\$2,000.00	\$0.00	\$0.00	\$0.00	0.00 %
DE 001 A 5,000 M2	\$1,000.00	\$0.00	\$1,000.00	\$0.00	\$0.00	\$0.00	0.00 %
DE 5,001 A 10,000 M2	\$1,000.00	\$0.00	\$1,000.00	\$0.00	\$0.00	\$0.00	0.00 %
REGISTRO (ALTA) PREDIO URBANO EJIDAL O COMUNAL	\$5,000.00	\$0.00	\$5,000.00	\$4,540.46	\$4,540.46	\$0.00	90.80 %
DE 001 A 5,000 M2	\$5,000.00	\$0.00	\$5,000.00	\$4,540.46	\$4,540.46	\$0.00	90.80 %
POR LOS SERVICIOS DE OBRAS PÚBLICAS Y DESARROLLO URBANO	\$50,904.00	\$0.00	\$50,904.00	\$599.88	\$599.88	\$0.00	1.17 %
JEFECIAS INSPECCIONES, REVISIONES Y SUPERVISIONES OTORGADAS Y EJECUTADAS POR EL DEPARTAMENTO DE CONSTRUCCION	\$50,904.00	\$0.00	\$50,904.00	\$599.88	\$599.88	\$0.00	1.17 %
CONSEJOS MUNICIPALES, PLANES, PROGRAMACIONES, IMPLANTACIONES Y EVALUACION DE SERVICIOS (SEGUNDO AL IMPORTE Y CANTIDAD POR METRO CUADRADO)	\$18,264.00	\$0.00	\$18,264.00	\$311.22	\$311.22	\$0.00	1.70 %
DEMOLICIONES DE CONSTRUCCIONES POR METRO CUADRADO,	\$8,663.00	\$0.00	\$8,663.00	\$0.00	\$0.00	\$0.00	0.00 %
JEFECIAS DE CONSTRUCCION NUEVA CON VALORES POR M2 EN SUPERFICIE CUADRA, POR METRO CUADRADO PARA	\$10,879.00	\$0.00	\$10,879.00	\$0.00	\$0.00	\$0.00	0.00 %
HOTELES Y COMERCIOS	\$10,879.00	\$0.00	\$10,879.00	\$0.00	\$0.00	\$0.00	0.00 %
LOS NUMEROS OFICIALES EN ALZAVANTOS POR CADA ASIGNACION DE NUMERO EN LA CONSTRUCCION DE ALZAVANTOS EN	\$8,243.00	\$0.00	\$8,243.00	\$0.00	\$0.00	\$0.00	0.00 %
VIVIENDAS, HOSPITALES Y ESCUELAS, DE	\$8,243.00	\$0.00	\$8,243.00	\$0.00	\$0.00	\$0.00	0.00 %
DIRECCIONES MUNICIPALES POR LA APROBACION DEL USO DE SUELO (DISTRITO) POR METRO CUADRADO DE CONSTRUCCION DE	\$4,865.00	\$0.00	\$4,865.00	\$0.00	\$0.00	\$0.00	0.00 %
VIVIENDAS Y ESCUELAS, DE	\$4,865.00	\$0.00	\$4,865.00	\$0.00	\$0.00	\$0.00	0.00 %
INSTALACION DE TUBERIAS OCULTAS EN LA VIVIENDA POR METRO LINEAL Y CON LA OBLIGACION DE REPARAR DE INICIADO EL PAVIMENTO DE	\$0.00	\$0.00	\$0.00	\$288.66	\$288.66	\$0.00	0.00 %
EL CARGO DE REPARAR LOS REPAROS POR METRO LINEAL Y CON LA OBLIGACION DE REPARAR DE INICIADO EL PAVIMENTO DE	\$0.00	\$0.00	\$0.00	\$288.66	\$288.66	\$0.00	0.00 %
POR LA EXPEDICION DE LICENCIAS Y PERMISOS PARA ANUNCIOS	\$3,177.00	\$0.00	\$3,177.00	\$3,249.80	\$3,249.80	\$0.00	102.29 %
EL PERMISO PARA PUBLICAR EN LOS MEDIOS DE COMUNICACION SOCIAL (COMERCIALES Y PUBLICITARIOS)	\$3,177.00	\$0.00	\$3,177.00	\$3,249.80	\$3,249.80	\$0.00	102.29 %
POR PANTALLA FIJA ANUAL	\$3,177.00	\$0.00	\$3,177.00	\$2,886.60	\$2,886.60	\$0.00	90.85 %
POR ANUNCIOS LUMINOSOS ANUAL POR METRO CUADRADO,	\$0.00	\$0.00	\$0.00	\$363.20	\$363.20	\$0.00	0.00 %
POR LA EXPEDICION DE CERTIFICADOS Y CONSTANCIAS,	\$44,535.00	\$0.00	\$44,535.00	\$19,638.30	\$19,638.30	\$0.00	44.09 %
POR LEGALIZACION DE FIRMAS,	\$28,714.00	\$0.00	\$28,714.00	\$8,186.40	\$8,186.40	\$0.00	28.51 %
CONSTANCIA DE NO ADEUDO POR CADA IMPUESTO, DERECHO O CONTRIBUCION QUE CONTIENGA EL CERTIFICADO	\$8,673.00	\$0.00	\$8,673.00	\$311.22	\$311.22	\$0.00	3.58 %
CONSTANCIA DE NO ADEUDO POR CONCEPTO DE MULTAS	\$3,285.00	\$0.00	\$3,285.00	\$0.00	\$0.00	\$0.00	0.00 %
CERTIFICACION DE FIRMAS DEL JUZGADO DE PAZ,	\$0.00	\$0.00	\$0.00	\$414.96	\$414.96	\$0.00	0.00 %
CERTIFICACION DE FIRMAS DEL JUZGADO DE PAZ,	\$7,269.00	\$0.00	\$7,269.00	\$7,460.22	\$7,460.22	\$0.00	102.63 %
QUIQUIER OTRA CERTIFICACION O CONSTANCIA QUE SE DIERA CATEGORIA DE LAS DEPENDENCIAS	\$9,487.00	\$0.00	\$9,487.00	\$0.00	\$0.00	\$0.00	0.00 %
LOS CERTIFICADOS, CERTIFICACIONES Y COPIAS CERTIFICADAS QUE DEPEN LAS DEPENDENCIAS FACULTADAS DEBERAN FORMULARSE EN EL PAPEL ESPECIAL AUTORIZADO	\$4,532.00	\$0.00	\$4,532.00	\$0.00	\$0.00	\$0.00	0.00 %
CONTRATACION DE SERVICIOS DE REGISTRO CIVIL (CONCEPTO) - ALZAVANTOS - A SUICIDIOS, SEPARACION, DIVORCIO Y JUZGADO DE PAZ	\$11,289.00	\$0.00	\$11,289.00	\$11,451.90	\$11,451.90	\$0.00	101.44 %
POR EL SERVICIO DE REGISTRO CIVIL	\$205,057.00	\$0.00	\$205,057.00	\$94,772.25	\$94,772.25	\$0.00	46.21 %



"2023, Año de Francisco Villa, el revolucionario del pueblo"

Fuente de Ingresos	Ley de Ingresos Estimada	Ampliaciones / (Reducciones)	Ley de Ingresos Modificada	Ingresos Devengados	Ingresos Recaudados	Devengado Por Recaudar	Avance de Recaudación (Recaudación / Estimación)
EXPEDICIÓN DE ACTAS	\$158,994.00	\$0.00	\$158,994.00	\$83,528.60	\$83,528.60	\$0.00	52.53 %
ORDINARIAS:	\$109,589.00	\$0.00	\$109,589.00	\$62,615.43	\$62,615.43	\$0.00	57.13 %
URGENTES	\$4,650.00	\$0.00	\$4,650.00	\$0.00	\$0.00	\$0.00	0.00 %
ACTAS FORANEAS:	\$44,755.00	\$0.00	\$44,755.00	\$20,913.17	\$20,913.17	\$0.00	46.72 %
ACTAS FORANEAS DEL ESTADO DE MORELOS	\$26,482.00	\$0.00	\$26,482.00	\$8,021.73	\$8,021.73	\$0.00	30.29 %
ACTAS FORANEAS DE OTROS ESTADOS	\$18,273.00	\$0.00	\$18,273.00	\$12,891.44	\$12,891.44	\$0.00	70.54 %
REGISTROS	\$23,563.00	\$0.00	\$23,563.00	\$5,876.26	\$5,876.26	\$0.00	24.93 %
REGISTRO DE RECONOCIMIENTO DE HIJOS	\$1,563.00	\$0.00	\$1,563.00	\$0.00	\$0.00	\$0.00	0.00 %
MATRIMONIOS	\$10,000.00	\$0.00	\$10,000.00	\$769.76	\$769.76	\$0.00	7.69 %
EN LA OFICINA DEL REGISTRO CIVIL,	\$6,000.00	\$0.00	\$6,000.00	\$769.76	\$769.76	\$0.00	15.39 %
EN DOMICILIOS PARTICULARES EN HORARIO DE OFICINA:	\$2,000.00	\$0.00	\$2,000.00	\$0.00	\$0.00	\$0.00	0.00 %
EN SÁBADO, DOMINGO Y DÍAS FESTIVOS	\$3,000.00	\$0.00	\$3,000.00	\$0.00	\$0.00	\$0.00	0.00 %
DIVORCIOS:	\$5,000.00	\$0.00	\$5,000.00	\$2,999.40	\$2,999.40	\$0.00	59.98 %
REGISTRO DE DIVORCIOS VOLUNTARIOS O NECESARIOS	\$5,000.00	\$0.00	\$5,000.00	\$2,999.40	\$2,999.40	\$0.00	59.98 %
MODIFICACIONES IMPRONTAS A LAS ACTAS DEL REGISTRO CIVIL POR ORDEN JUDICIAL	\$3,000.00	\$0.00	\$3,000.00	\$1,184.72	\$1,184.72	\$0.00	39.49 %
EXPEDICIÓN DE CERTIFICADOS DE INEXISTENCIA DE REGISTRO:	\$4,000.00	\$0.00	\$4,000.00	\$822.38	\$822.38	\$0.00	23.05 %
NACIMIENTO	\$1,000.00	\$0.00	\$1,000.00	\$466.83	\$466.83	\$0.00	46.68 %
MATRIMONIO	\$1,000.00	\$0.00	\$1,000.00	\$311.22	\$311.22	\$0.00	31.12 %
DIVORCIO	\$1,000.00	\$0.00	\$1,000.00	\$0.00	\$0.00	\$0.00	0.00 %
DEFUNCIÓN	\$1,000.00	\$0.00	\$1,000.00	\$144.33	\$144.33	\$0.00	14.43 %
INSERCIÓNES	\$6,000.00	\$0.00	\$6,000.00	\$1,181.73	\$1,181.73	\$0.00	19.69 %
EN ACTAS DE MATRIMONIO	\$1,000.00	\$0.00	\$1,000.00	\$822.38	\$822.38	\$0.00	92.23 %
EN ACTAS DE NACIMIENTO	\$3,000.00	\$0.00	\$3,000.00	\$259.35	\$259.35	\$0.00	8.64 %
EN ACTAS DE DEFUNCIÓN	\$1,000.00	\$0.00	\$1,000.00	\$0.00	\$0.00	\$0.00	0.00 %
EN OTRO TIPO DE ACTAS	\$1,000.00	\$0.00	\$1,000.00	\$0.00	\$0.00	\$0.00	0.00 %
COPIA FIEL DEL LIBRO	\$3,500.00	\$0.00	\$3,500.00	\$1,541.06	\$1,541.06	\$0.00	44.03 %
CERTIFICACIÓN DE DOCUMENTOS DISTINTOS A LOS SOLICITADOS EN REGISTROS ANTERIORES	\$1,000.00	\$0.00	\$1,000.00	\$0.00	\$0.00	\$0.00	0.00 %
CORRECCIÓN DE ACTAS:	\$3,000.00	\$0.00	\$3,000.00	\$0.00	\$0.00	\$0.00	0.00 %
REGISTRO DE NACIMIENTOS POR CADA 5 AÑOS DE BÚSQUEDA:	\$1,000.00	\$0.00	\$1,000.00	\$0.00	\$0.00	\$0.00	0.00 %
REGISTRO DE MATRIMONIOS POR CADA 5 AÑOS DE BÚSQUEDA:	\$1,000.00	\$0.00	\$1,000.00	\$0.00	\$0.00	\$0.00	0.00 %
REGISTRO DE DEFUNCIÓNES POR CADA 5 AÑOS DE BÚSQUEDA:	\$1,000.00	\$0.00	\$1,000.00	\$0.00	\$0.00	\$0.00	0.00 %
REGISTROS DE DEFUNCIÓN	\$6,000.00	\$0.00	\$6,000.00	\$1,607.20	\$1,607.20	\$0.00	26.76 %
TRASLADOS DE CADÁVER	\$3,000.00	\$0.00	\$3,000.00	\$1,037.40	\$1,037.40	\$0.00	34.56 %



"2023, Año de Francisco Villa, el revolucionario del pueblo"

Fuente de Ingresos	Ley de Ingresos Estimada	Ampliaciones / (Reducciones)	Ley de Ingresos Modificada	Ingresos Devengados	Ingresos Recaudados	Devengado Por Recaudar	Avance de Recaudación (Recaudación / Estimación)
POR LA EXPEDICIÓN DE LICENCIAS DE FUNCIONAMIENTO	\$288,253.00	\$0.00	\$288,253.00	\$171,403.20	\$171,403.20	\$0.00	59.46 %
POR LA LICENCIA NUEVA	\$25,500.00	\$0.00	\$25,500.00	\$7,917.22	\$7,917.22	\$0.00	31.04 %
ADAPTADOS CON VENTA DE CERVEZA EN BOTELLA CERRADA PARA LLEVAR	\$5,000.00	\$0.00	\$5,000.00	\$6,762.58	\$6,762.58	\$0.00	135.25 %
ESTABLECIMIENTOS UBICADOS EN LA CABECERA MUNICIPAL	\$2,500.00	\$0.00	\$2,500.00	\$0.00	\$0.00	\$0.00	0.00 %
ESTABLECIMIENTOS UBICADOS EN COLONIAS DEL MUNICIPIO	\$2,500.00	\$0.00	\$2,500.00	\$6,762.58	\$6,762.58	\$0.00	270.50 %
SALON Y/O JARDIN DE EVENTOS	\$3,500.00	\$0.00	\$3,500.00	\$0.00	\$0.00	\$0.00	0.00 %
ADAPTADOS CON VENTA DE VINOS Y LICORES EN BOTELLA CERRADA PARA LLEVAR	\$7,000.00	\$0.00	\$7,000.00	\$1,154.64	\$1,154.64	\$0.00	16.49 %
ESTABLECIMIENTOS UBICADOS EN LA CABECERA MUNICIPAL	\$3,500.00	\$0.00	\$3,500.00	\$1,154.64	\$1,154.64	\$0.00	32.98 %
ESTABLECIMIENTOS UBICADOS EN COLONIAS DEL MUNICIPIO	\$3,500.00	\$0.00	\$3,500.00	\$0.00	\$0.00	\$0.00	0.00 %
ADAPTADOS CON VENTA DE CERVEZA VINOS Y LICORES EN BOTELLA CERRADA PARA LLEVAR	\$10,000.00	\$0.00	\$10,000.00	\$0.00	\$0.00	\$0.00	0.00 %
ESTABLECIMIENTOS UBICADOS EN LA CABECERA MUNICIPAL	\$5,000.00	\$0.00	\$5,000.00	\$0.00	\$0.00	\$0.00	0.00 %
ESTABLECIMIENTOS UBICADOS EN COLONIAS DEL MUNICIPIO	\$5,000.00	\$0.00	\$5,000.00	\$0.00	\$0.00	\$0.00	0.00 %
POR REFRENDO ANUAL	\$238,253.00	\$0.00	\$238,253.00	\$88,273.14	\$88,273.14	\$0.00	37.05 %
ADAPTADOS CON VENTA DE CERVEZA EN BOTELLA CERRADA PARA LLEVAR	\$38,600.00	\$0.00	\$38,600.00	\$6,843.76	\$6,843.76	\$0.00	17.72 %
ESTABLECIMIENTOS UBICADOS EN LA CABECERA MUNICIPAL	\$23,200.00	\$0.00	\$23,200.00	\$1,037.40	\$1,037.40	\$0.00	4.47 %
ESTABLECIMIENTOS UBICADOS EN LAS COLONIAS DEL MUNICIPIO	\$15,400.00	\$0.00	\$15,400.00	\$5,806.36	\$5,806.36	\$0.00	37.70 %
ADAPTADOS CON VENTA DE CERVEZA VINOS Y LICORES EN BOTELLA CERRADA PARA LLEVAR	\$21,800.00	\$0.00	\$21,800.00	\$6,519.04	\$6,519.04	\$0.00	29.90 %
ESTABLECIMIENTOS UBICADOS EN LA CABECERA MUNICIPAL	\$9,300.00	\$0.00	\$9,300.00	\$6,134.16	\$6,134.16	\$0.00	65.95 %
ESTABLECIMIENTOS UBICADOS EN LAS COLONIAS DEL MUNICIPIO	\$12,500.00	\$0.00	\$12,500.00	\$384.88	\$384.88	\$0.00	3.07 %
MINISÚPER	\$9,500.00	\$0.00	\$9,500.00	\$0.00	\$0.00	\$0.00	0.00 %
RESTAURANTES FAMILIARES	\$5,600.00	\$0.00	\$5,600.00	\$1,037.40	\$1,037.40	\$0.00	18.52 %
HOTEL REGIONAL O BUNGALOW	\$8,508.00	\$0.00	\$8,508.00	\$0.00	\$0.00	\$0.00	0.00 %
TIENDAS DE AUTOSERVICIO PERTENECIENTES A UNA CADENA COMERCIAL	\$26,465.00	\$0.00	\$26,465.00	\$0.00	\$0.00	\$0.00	0.00 %
TIENDAS DE CONVENIENCIA	\$21,880.00	\$0.00	\$21,880.00	\$19,244.00	\$19,244.00	\$0.00	87.95 %
RESTAURANTE BAR	\$0.00	\$0.00	\$0.00	\$1,924.40	\$1,924.40	\$0.00	0.00 %
CANTA-BAR	\$9,000.00	\$0.00	\$9,000.00	\$1,924.40	\$1,924.40	\$0.00	21.38 %
CANTINAS	\$74,400.00	\$0.00	\$74,400.00	\$44,400.72	\$44,400.72	\$0.00	59.67 %
INSTAURER, FONDA, COCINA ECONOMICA, LONJERIA, MARBOLERIA, TAJADERIA, POCOLTERIA, PIZZERIA CON VENTA DE CERVEZA, VINOS Y LICORES	\$0.00	\$0.00	\$0.00	\$1,568.42	\$1,568.42	\$0.00	0.00 %
ESTABLECIMIENTOS UBICADOS EN LAS COLONIAS DEL MUNICIPIO	\$0.00	\$0.00	\$0.00	\$1,568.42	\$1,568.42	\$0.00	0.00 %
POR LA VENTA DE BEBIDAS ALCOHOLICAS EN ESTABLECIMIENTO CUYO GRUPO SEA CASINO, RIFA, SORTEO Y OTROS SIMILARES	\$22,500.00	\$0.00	\$22,500.00	\$0.00	\$0.00	\$0.00	0.00 %
BALNEARIO Y/O CENTRO RECREATIVO CON VENTA VOLUNTARIO DE BEBIDAS ALCOHOLICAS	\$0.00	\$0.00	\$0.00	\$4,811.00	\$4,811.00	\$0.00	0.00 %
POR LA MODIFICACION DE BASES EN LA AUTORIZACION DE LICENCIAS DE FUNCIONAMIENTO	\$14,000.00	\$0.00	\$14,000.00	\$1,962.00	\$1,962.00	\$0.00	14.01 %
SUSPENSIÓN DE ACTIVIDADES	\$3,500.00	\$0.00	\$3,500.00	\$1,443.30	\$1,443.30	\$0.00	41.23 %



"2023, Año de Francisco Villa, el revolucionario del pueblo"

Fuente de Ingresos	Ley de Ingresos Estimada	Ampliaciones / (Reducciones)	Ley de Ingresos Modificada	Ingresos Devengados	Ingresos Recaudados	Devengado Por Recaudar	Avance de Recaudación (Recaudación / Estimación)
CAMBIO DE DOMICILIO	\$3,500.00	\$0.00	\$3,500.00	\$0.00	\$0.00	\$0.00	0.00
CAMBIO DE RAZON SOCIAL	\$3,500.00	\$0.00	\$3,500.00	\$518.70	\$518.70	\$0.00	14.82
CAMBIO DE PROPIETARIO,	\$3,500.00	\$0.00	\$3,500.00	\$0.00	\$0.00	\$0.00	0.00
POR LA AMPLIACIÓN DE HORARIO POR CADA HORA EXTRA	\$10,500.00	\$0.00	\$10,500.00	\$73,250.84	\$73,250.84	\$0.00	697.62
MINISÚPER, AUTO SÚPER,	\$3,500.00	\$0.00	\$3,500.00	\$0.00	\$0.00	\$0.00	0.00
TIENDAS DE CONVENIENCIA,	\$3,500.00	\$0.00	\$3,500.00	\$73,250.84	\$73,250.84	\$0.00	2,092.88
<small>POR LA VENTA DE BEBIDAS ALCOHÓLICAS EN ESTABLECIMIENTO CUYO GRUPO SEA CARNICERÍA, TORTERÍA Y OTROS SIMILARES</small>	\$3,500.00	\$0.00	\$3,500.00	\$0.00	\$0.00	\$0.00	0.00
44 Otros Derechos	\$1,050.00	\$0.00	\$1,050.00	\$0.00	\$0.00	\$0.00	0.00
OTROS DERECHOS	\$1,050.00	\$0.00	\$1,050.00	\$0.00	\$0.00	\$0.00	0.00
OTROS DERECHOS	\$1,050.00	\$0.00	\$1,050.00	\$0.00	\$0.00	\$0.00	0.00
OTROS DERECHOS	\$1,050.00	\$0.00	\$1,050.00	\$0.00	\$0.00	\$0.00	0.00
51 Productos	\$581,269.00	\$0.00	\$581,269.00	\$208,872.16	\$208,872.16	\$0.00	35.93
PRODUCTOS	\$0.00	\$0.00	\$0.00	\$208,872.16	\$208,872.16	\$0.00	0.00
RENDIMIENTOS Y PRODUCTOS FINANCIEROS	\$0.00	\$0.00	\$0.00	\$353.91	\$353.91	\$0.00	0.00
PARTICIPACIONES (BN) CTA 916	\$0.00	\$0.00	\$0.00	\$58.60	\$58.60	\$0.00	0.00
GASTO CORRIENTE (BN) CTA 925	\$0.00	\$0.00	\$0.00	\$114.91	\$114.91	\$0.00	0.00
INGRESOS PROPIOS (BN) CTA 934	\$0.00	\$0.00	\$0.00	\$17.64	\$17.64	\$0.00	0.00
PREDIAL (BN) CTA 970	\$0.00	\$0.00	\$0.00	\$8.53	\$8.53	\$0.00	0.00
FONDO III Cta. 157	\$0.00	\$0.00	\$0.00	\$80.38	\$80.38	\$0.00	0.00
FONDO IV Cta 148	\$0.00	\$0.00	\$0.00	\$48.18	\$48.18	\$0.00	0.00
AGUINALDO Cta. 961	\$0.00	\$0.00	\$0.00	\$25.67	\$25.67	\$0.00	0.00
OTROS PRODUCTOS	\$0.00	\$0.00	\$0.00	\$208,518.25	\$208,518.25	\$0.00	0.00
OTROS PRODUCTOS	\$0.00	\$0.00	\$0.00	\$208,518.25	\$208,518.25	\$0.00	0.00
OTROS PRODUCTOS	\$581,269.00	\$0.00	\$581,269.00	\$0.00	\$0.00	\$0.00	0.00
<small>LA RENTA DE Bienes Propiedad del Municipio y otras concesiones de REGULARIDAD POR CONTRATO QUE SE APRUEBA POR EL CABILDO COORDINADO A LEY</small>	\$559,269.00	\$0.00	\$559,269.00	\$0.00	\$0.00	\$0.00	0.00
BAÑOS PÚBLICOS POR USUARIO	\$2,000.00	\$0.00	\$2,000.00	\$0.00	\$0.00	\$0.00	0.00
ARRENDAMIENTO DE MAQUINARIA Y EQUIPO DE TRANSPORTE	\$557,269.00	\$0.00	\$557,269.00	\$0.00	\$0.00	\$0.00	0.00
RENTA DE BAILARINA (COMPACTADORA DE PISO) POR JORNAL	\$14,000.00	\$0.00	\$14,000.00	\$0.00	\$0.00	\$0.00	0.00
RENTA DE CAMIÓN VOLTEO POR FLETE	\$14,000.00	\$0.00	\$14,000.00	\$0.00	\$0.00	\$0.00	0.00
SERVICIO DE PIPA DE AGUA	\$19,269.00	\$0.00	\$19,269.00	\$0.00	\$0.00	\$0.00	0.00
RENTA DE TRACTOR (POR TAREA)	\$15,000.00	\$0.00	\$15,000.00	\$0.00	\$0.00	\$0.00	0.00
SERVICIO DE DESAZOLVE POR VIAJE	\$15,000.00	\$0.00	\$15,000.00	\$0.00	\$0.00	\$0.00	0.00
<small>RENTA DE MAQUINA TRILLADORA DE BARRIO POR MEDIDA DE TERRENO</small>	\$240,000.00	\$0.00	\$240,000.00	\$0.00	\$0.00	\$0.00	0.00



"2023, Año de Francisco Villa, el revolucionario del pueblo"

Fuente de Ingresos	Ley de Ingresos Estimada	Ampliaciones / (Reducciones)	Ley de Ingresos Modificada	Ingresos Devengados	Ingresos Recaudados	Devengado Por Recaudar	Avance de Recaudación (Recaudación / Estimación)
RENTA DE MAQUINA TRILASORA, DEMARCA POR LICENCIAS DE TERRENO	\$240,000.00	\$0.00	\$240,000.00	\$0.00	\$0.00	\$0.00	0.00
ARRENDAMIENTO DE BIENES MUEBLES E INMUEBLES	\$22,000.00	\$0.00	\$22,000.00	\$0.00	\$0.00	\$0.00	0.00
ARRENDAMIENTO POR EVENTO AUDITORIO MUNICIPAL	\$6,000.00	\$0.00	\$6,000.00	\$0.00	\$0.00	\$0.00	0.00
EVENTOS SOCIALES:	\$4,000.00	\$0.00	\$4,000.00	\$0.00	\$0.00	\$0.00	0.00
PRIMERA COMUNIÓN Y BAUTIZOS:	\$2,000.00	\$0.00	\$2,000.00	\$0.00	\$0.00	\$0.00	0.00
QUINCE AÑOS Y BODAS:	\$2,000.00	\$0.00	\$2,000.00	\$0.00	\$0.00	\$0.00	0.00
BAILES:	\$2,000.00	\$0.00	\$2,000.00	\$0.00	\$0.00	\$0.00	0.00
A BENEFICIO DE ASOCIACIONES, COMITÉS, ESCUELAS, ETC	\$1,000.00	\$0.00	\$1,000.00	\$0.00	\$0.00	\$0.00	0.00
BAILES PÚBLICOS, EN GENERAL:	\$1,000.00	\$0.00	\$1,000.00	\$0.00	\$0.00	\$0.00	0.00
ALACENAS EN KIOSCOS, AL MES DE:	\$16,000.00	\$0.00	\$16,000.00	\$0.00	\$0.00	\$0.00	0.00
61 Aprovechamientos	\$509,424.00	\$0.00	\$509,424.00	\$166,700.55	\$166,700.55	\$0.00	32.72
61.02 MULTAS	\$157,688.00	\$0.00	\$157,688.00	\$14,114.62	\$14,114.62	\$0.00	8.95
MULTAS DE TRÁNSITO:	\$7,000.00	\$0.00	\$7,000.00	\$0.00	\$0.00	\$0.00	0.00
PLACAS	\$1,000.00	\$0.00	\$1,000.00	\$0.00	\$0.00	\$0.00	0.00
FALTA DE PLACAS:	\$1,000.00	\$0.00	\$1,000.00	\$0.00	\$0.00	\$0.00	0.00
LICENCIA O PERMISO DE CONDUCIR:	\$1,000.00	\$0.00	\$1,000.00	\$0.00	\$0.00	\$0.00	0.00
FALTA DE LICENCIA O PERMISO PARA CONDUCIR:	\$1,000.00	\$0.00	\$1,000.00	\$0.00	\$0.00	\$0.00	0.00
CIRCULACIÓN	\$5,000.00	\$0.00	\$5,000.00	\$0.00	\$0.00	\$0.00	0.00
CONDUCIR MOTOCICLETA SIN CASCO O ANTICUOS PROTECTORES O LLEVAR PASAJEROS SIN CASCO	\$2,000.00	\$0.00	\$2,000.00	\$0.00	\$0.00	\$0.00	0.00
POR NO UTILIZAR LOS CINTURONES DE SEGURIDAD	\$1,000.00	\$0.00	\$1,000.00	\$0.00	\$0.00	\$0.00	0.00
POR CONDUCIR EN ESTADO DE EBRIEDAD O BAJO LOS EFECTOS DE CUALQUIER DROGA, DEPRESIVANTES, PSICOTROPICOS O OTRAS SUSTANCIAS TÓNICAS	\$2,000.00	\$0.00	\$2,000.00	\$0.00	\$0.00	\$0.00	0.00
APROVECHAMIENTOS DEL ORDEN Y SEGURIDAD PÚBLICA DE ACUERDO AL BANDO DE POLICIA Y GOBIERNO DEL MUNICIPIO DE COATLÁN DEL RÍO	\$10,000.00	\$0.00	\$10,000.00	\$0.00	\$0.00	\$0.00	0.00
ALTERAR EL ORDEN PÚBLICO Y ATENTAR CONTRA LAS BUENAS COSTUMBRES VÍA MORAL	\$10,000.00	\$0.00	\$10,000.00	\$0.00	\$0.00	\$0.00	0.00
LOS APROVECHAMIENTOS QUE CAUSEN LOS CONTRIBUYENTES POR FALTAS EN MATERIA DE PROTECCIÓN CIVIL	\$45,400.00	\$0.00	\$45,400.00	\$11,826.36	\$11,826.36	\$0.00	26.04
OTROSIVA (AL MODO, TERMINO O CUMPLIR EL TITULO Y/O SUSTANCIAS CONFINES Y/O ANTICUOS Y/O CLASIFICACIONES DEL VEHICULO A TRAYECTORIA) (1)	\$0.00	\$0.00	\$0.00	\$1,452.36	\$1,452.36	\$0.00	0.00
EXPEDICIÓN DE VISTO BUENO PARA ESTABLECIMIENTOS COMERCIALES Y ALTO RIESGO	\$20,000.00	\$0.00	\$20,000.00	\$10,374.00	\$10,374.00	\$0.00	51.87
EXPEDICIÓN DE VISTO BUENO PARA EVENTOS MASIVOS O ESPECIALES	\$25,400.00	\$0.00	\$25,400.00	\$0.00	\$0.00	\$0.00	0.00
LOS APROVECHAMIENTOS QUE CAUSEN LOS CONTRIBUYENTES POR FALTAS EN MATERIA DE SEGURIDAD PÚBLICA	\$0.00	\$0.00	\$0.00	\$769.76	\$769.76	\$0.00	0.00
PROVEER SEGURIDAD O ALABAR INFILTRADA EN CUALQUIER REUNIÓN EN VIA PÚBLICA O CASA PARTICULAR	\$0.00	\$0.00	\$0.00	\$769.76	\$769.76	\$0.00	0.00
POR INFRACCIONES EN MATERIA DE ESTABLECIMIENTOS COMERCIALES	\$95,288.00	\$0.00	\$95,288.00	\$1,518.50	\$1,518.50	\$0.00	1.59
POR INFRACCIONES EN MATERIA DE ESTABLECIMIENTOS COMERCIALES	\$95,288.00	\$0.00	\$95,288.00	\$1,518.50	\$1,518.50	\$0.00	1.59
FALTA DE LICENCIA DE FUNCIONAMIENTO:	\$88,788.00	\$0.00	\$88,788.00	\$0.00	\$0.00	\$0.00	0.00
FALTA DE REFRENDO	\$6,500.00	\$0.00	\$6,500.00	\$1,518.50	\$1,518.50	\$0.00	23.36



"2023, Año de Francisco Villa, el revolucionario del pueblo"

Fuente de Ingresos		Ley de Ingresos Estimada	Ampliaciones / (Reducciones)	Ley de Ingresos Modificada	Ingresos Devengados	Ingresos Recaudados	Devengado Por Recaudar	Avance de Recaudación (Recaudación / Estimación)
61-09	OTROS APROVECHAMIENTOS	\$351,736.00	\$0.00	\$351,736.00	\$152,585.93	\$152,585.93	\$0.00	43.38 %
	OTROS APROVECHAMIENTOS	\$351,736.00	\$0.00	\$351,736.00	\$152,585.93	\$152,585.93	\$0.00	43.38 %
	APROVECHAMIENTOS VARIOS	\$351,736.00	\$0.00	\$351,736.00	\$152,585.93	\$152,585.93	\$0.00	43.38 %
81	Participaciones	\$48,149,649.00	\$5,931,626.00	\$54,081,275.00	\$12,999,550.00	\$12,999,550.00	\$0.00	24.03 %
	PARTICIPACIONES FEDERALES	\$48,149,649.00	\$5,931,626.00	\$54,081,275.00	\$12,999,550.00	\$12,999,550.00	\$0.00	24.03 %
	FONDO GENERAL DE PARTICIPACIONES (F.G.P.)	\$39,857,937.00	\$227,753.00	\$40,085,690.00	\$10,606,899.00	\$10,606,899.00	\$0.00	26.46 %
	FONDO DE FOMENTO MUNICIPAL (F.F.M.)	\$5,217,113.00	\$5,722,323.00	\$10,939,436.00	\$987,970.00	\$987,970.00	\$0.00	9.03 %
	FONDO DE FISCALIZACIÓN	\$1,795,910.00	-\$92,896.00	\$1,703,012.00	\$381,130.00	\$381,130.00	\$0.00	22.37 %
	LIQUIDACIONES ISR	\$0.00	\$0.00	\$0.00	\$714,612.00	\$714,612.00	\$0.00	0.00 %
	CUOTA VENTA FINAL DE GASOLINA	\$494,352.00	-\$48,667.00	\$445,685.00	\$100,130.00	\$100,130.00	\$0.00	22.46 %
	IMPUESTO ESPECIAL SOBRE PRODUCTOS Y SERVICIOS (I.E.P.S.)	\$528,313.00	\$129,984.00	\$658,297.00	\$144,562.00	\$144,562.00	\$0.00	21.95 %
	ISR POR ENAJENACIÓN DE BIENES	\$256,024.00	-\$6,869.00	\$249,155.00	\$64,247.00	\$64,247.00	\$0.00	25.78 %
82	Aportaciones	\$25,517,384.00	\$5,863,496.00	\$31,380,880.00	\$8,491,143.00	\$8,491,143.00	\$0.00	27.05 %
	APORTACIONES FEDERALES	\$18,503,687.00	\$3,706,804.00	\$22,210,491.00	\$6,198,567.00	\$6,198,567.00	\$0.00	27.90 %
	RAMO 33 FONDO III	\$10,660,957.00	\$2,257,491.00	\$12,918,448.00	\$3,875,535.00	\$3,875,535.00	\$0.00	30.00 %
	RAMO 33 FONDO IV	\$7,842,730.00	\$1,449,393.00	\$9,292,123.00	\$2,323,032.00	\$2,323,032.00	\$0.00	25.00 %
	APORTACIONES ESTATALES	\$7,013,697.00	\$2,156,612.00	\$9,170,309.00	\$2,292,576.00	\$2,292,576.00	\$0.00	24.99 %
	FAEDE	\$7,013,697.00	\$2,156,612.00	\$9,170,309.00	\$2,292,576.00	\$2,292,576.00	\$0.00	24.99 %
83	Convenios	\$50,000.00	\$0.00	\$50,000.00	\$0.00	\$0.00	\$0.00	0.00 %
	CONVENIOS ESTATALES	\$50,000.00	\$0.00	\$50,000.00	\$0.00	\$0.00	\$0.00	0.00 %
	DESARROLLO INTEGRAL DE LA FAMILIA (DIF)	\$50,000.00	\$0.00	\$50,000.00	\$0.00	\$0.00	\$0.00	0.00 %
84	Incentivos Derivados de la Colaboración Fiscal	\$530,697.00	\$76,382.00	\$707,079.00	\$159,755.00	\$159,755.00	\$0.00	22.59 %
	INCENTIVOS DERIVADOS DE COOPERACIÓN FISCAL	\$530,697.00	\$76,382.00	\$707,079.00	\$159,755.00	\$159,755.00	\$0.00	22.59 %
	IMPUESTO SOBRE AUTOMOVILES NUEVOS (I.S.A.N.)	\$806,111.00	\$76,382.00	\$882,493.00	\$149,638.00	\$149,638.00	\$0.00	21.92 %
	RIFAS Y SORTEOS	\$1,050.00	\$0.00	\$1,050.00	\$0.00	\$0.00	\$0.00	0.00 %
	AGUA POTABLE	\$23,536.00	\$0.00	\$23,536.00	\$10,117.00	\$10,117.00	\$0.00	42.98 %
Total		\$77,893,237.00	\$11,871,504.00	\$89,764,741.00	\$23,657,158.13	\$23,657,158.13	\$0.00	26.35 %

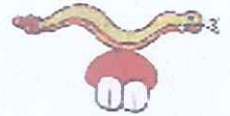

MUNICIPIO DE COATLAN DEL RIO
ESTADO DE MORELOS

Estado Analítico del Ejercicio del Presupuesto por Capítulo del Gasto Del 01/ene./2023 Al 31/mar./2023

Ejercicio del Presupuesto	Egresos Aprobado	Ampliaciones / (Reducciones)	Egresos Modificado	Egresos Comprometido	Egresos Devengado	Egresos Ejercido	Pagado	Subejercicio
1000 SERVICIOS PERSONALES	\$34,113,651.05	\$1,077,241.68	\$35,190,892.73	\$9,311,342.00	\$9,311,342.00	\$9,311,342.00	\$9,311,342.00	\$25,879,550.73
1100 REMUNERACIONES AL PERSONAL DE CARÁCTER PERMANENTE	\$21,050,000.00	\$627,001.92	\$21,677,001.92	\$7,840,318.00	\$7,840,318.00	\$7,840,318.00	\$7,840,318.00	\$13,836,683.92
1110 Dietas	\$250,000.00	\$152,001.96	\$402,001.96	\$126,000.00	\$126,000.00	\$126,000.00	\$126,000.00	\$276,001.96
1111 Dietas	\$250,000.00	\$152,001.96	\$402,001.96	\$126,000.00	\$126,000.00	\$126,000.00	\$126,000.00	\$276,001.96
1130 Sueldos base al personal permanente	\$20,800,000.00	\$474,999.96	\$21,274,999.96	\$7,714,318.00	\$7,714,318.00	\$7,714,318.00	\$7,714,318.00	\$13,560,681.96
1131 Sueldos base al personal permanente	\$20,800,000.00	\$474,999.96	\$21,274,999.96	\$7,714,318.00	\$7,714,318.00	\$7,714,318.00	\$7,714,318.00	\$13,560,681.96
1200 REMUNERACIONES AL PERSONAL DE CARÁCTER TRANSITORIO	\$575,000.00	\$0.00	\$575,000.00	\$13,000.00	\$13,000.00	\$13,000.00	\$13,000.00	\$562,000.00
1220 Sueldos base al personal eventual	\$575,000.00	\$0.00	\$575,000.00	\$13,000.00	\$13,000.00	\$13,000.00	\$13,000.00	\$562,000.00
1221 Sueldos base al personal eventual	\$575,000.00	\$0.00	\$575,000.00	\$13,000.00	\$13,000.00	\$13,000.00	\$13,000.00	\$562,000.00
1300 REMUNERACIONES ADICIONALES Y ESPECIALES	\$10,547,730.00	\$325,239.75	\$10,872,969.75	\$557,758.00	\$557,758.00	\$557,758.00	\$557,758.00	\$10,315,211.75
1320 Primas de vacaciones, dominical y gratificación de fin de año	\$5,547,730.00	\$24,999.99	\$5,572,729.99	\$0.00	\$0.00	\$0.00	\$0.00	\$5,572,729.99
1321 Primas de vacaciones	\$350,000.00	\$0.00	\$350,000.00	\$0.00	\$0.00	\$0.00	\$0.00	\$350,000.00
1323 Gratificación Fin de Año	\$5,197,730.00	\$24,999.99	\$5,222,729.99	\$0.00	\$0.00	\$0.00	\$0.00	\$5,222,729.99
1340 Compensaciones	\$5,000,000.00	\$300,239.76	\$5,300,239.76	\$557,758.00	\$557,758.00	\$557,758.00	\$557,758.00	\$4,742,481.76
1341 Compensaciones	\$5,000,000.00	\$300,239.76	\$5,300,239.76	\$557,758.00	\$557,758.00	\$557,758.00	\$557,758.00	\$4,742,481.76
1500 OTRAS PRESTACIONES SOCIALES Y ECONÓMICAS	\$1,940,921.05	\$125,000.01	\$2,065,921.06	\$900,266.00	\$900,266.00	\$900,266.00	\$900,266.00	\$1,165,655.06
1520 Indemnizaciones	\$375,000.00	\$0.00	\$375,000.00	\$123,366.00	\$123,366.00	\$123,366.00	\$123,366.00	\$251,634.00
1521 Indemnizaciones	\$375,000.00	\$0.00	\$375,000.00	\$123,366.00	\$123,366.00	\$123,366.00	\$123,366.00	\$251,634.00
1550 Apoyos a la capacitación de los servidores públicos	\$40,000.00	\$0.00	\$40,000.00	\$0.00	\$0.00	\$0.00	\$0.00	\$40,000.00
1551 Apoyos a la capacitación de los servidores públicos	\$40,000.00	\$0.00	\$40,000.00	\$0.00	\$0.00	\$0.00	\$0.00	\$40,000.00
1590 Otras prestaciones sociales y económicas	\$1,525,921.05	\$125,000.01	\$1,650,921.06	\$776,900.00	\$776,900.00	\$776,900.00	\$776,900.00	\$874,021.06
1591 Otras prestaciones sociales y económicas	\$1,525,921.05	\$125,000.01	\$1,650,921.06	\$776,900.00	\$776,900.00	\$776,900.00	\$776,900.00	\$874,021.06
2000 MATERIALES Y SUMINISTROS	\$9,200,853.00	\$0.00	\$9,200,853.00	\$1,341,829.69	\$1,341,829.69	\$1,341,829.69	\$1,341,829.69	\$7,859,023.31
2100 MATERIALES DE ADMINISTRACIÓN, EMISIÓN DE DOCUMENTOS Y ARTICULOS OFICIALES	\$780,000.00	\$0.00	\$780,000.00	\$123,888.58	\$123,888.58	\$123,888.58	\$123,888.58	\$656,111.42
2110 Materiales, útiles y equipos menores de oficina	\$260,000.00	\$0.00	\$260,000.00	\$49,304.54	\$49,304.54	\$49,304.54	\$49,304.54	\$210,695.46
2111 Materiales, útiles y equipos menores de oficina	\$260,000.00	\$0.00	\$260,000.00	\$49,304.54	\$49,304.54	\$49,304.54	\$49,304.54	\$210,695.46
2120 Materiales y útiles de impresión y reproducción	\$15,000.00	\$0.00	\$15,000.00	\$4,872.00	\$4,872.00	\$4,872.00	\$4,872.00	\$10,128.00
2121 Materiales y útiles de impresión y reproducción	\$15,000.00	\$0.00	\$15,000.00	\$4,872.00	\$4,872.00	\$4,872.00	\$4,872.00	\$10,128.00
2140 Materiales, útiles y equipos menores de tecnologías de la información y comunicaciones	\$30,000.00	\$0.00	\$30,000.00	\$12,408.00	\$12,408.00	\$12,408.00	\$12,408.00	\$17,592.00
2141 Materiales, útiles y equipos menores de tecnologías de la información y comunicaciones	\$30,000.00	\$0.00	\$30,000.00	\$12,408.00	\$12,408.00	\$12,408.00	\$12,408.00	\$17,592.00
2150 Material impreso e información digital	\$105,000.00	\$0.00	\$105,000.00	\$4,292.00	\$4,292.00	\$4,292.00	\$4,292.00	\$100,708.00
2151 Material impreso e información digital	\$105,000.00	\$0.00	\$105,000.00	\$4,292.00	\$4,292.00	\$4,292.00	\$4,292.00	\$100,708.00
2160 Material de limpieza	\$255,000.00	\$0.00	\$255,000.00	\$16,103.04	\$16,103.04	\$16,103.04	\$16,103.04	\$238,896.96
2161 Material de limpieza	\$255,000.00	\$0.00	\$255,000.00	\$16,103.04	\$16,103.04	\$16,103.04	\$16,103.04	\$238,896.96



"2023, Año de Francisco Villa, el revolucionario del pueblo"

Ejercicio del Presupuesto		Egresos Aprobado	Ampliaciones / (Reducciones)	Egresos Modificado	Egresos Comprometido	Egresos Devengado	Egresos Ejercido	Pagado	Subejercicio
2170	Materiales y útiles de enseñanza	\$10,000.00	\$0.00	\$10,000.00	\$0.00	\$0.00	\$0.00	\$0.00	\$10,000.00
2171	Materiales y útiles de enseñanza	\$10,000.00	\$0.00	\$10,000.00	\$0.00	\$0.00	\$0.00	\$0.00	\$10,000.00
2180	Materiales para el registro e identificación de bienes y personas	\$105,000.00	\$0.00	\$105,000.00	\$36,909.00	\$36,909.00	\$36,909.00	\$36,909.00	\$68,091.00
2181	Materiales para el registro e identificación de bienes y personas	\$105,000.00	\$0.00	\$105,000.00	\$36,909.00	\$36,909.00	\$36,909.00	\$36,909.00	\$68,091.00
2200	ACIENENTOS Y UTENSILIOS	\$213,853.00	\$0.00	\$213,853.00	\$24,470.00	\$24,470.00	\$24,470.00	\$24,470.00	\$169,383.00
2210	Productos alimenticios para personas	\$210,000.00	\$0.00	\$210,000.00	\$24,470.00	\$24,470.00	\$24,470.00	\$24,470.00	\$185,530.00
2211	Productos alimenticios para personas	\$210,000.00	\$0.00	\$210,000.00	\$24,470.00	\$24,470.00	\$24,470.00	\$24,470.00	\$185,530.00
2230	Utensilios para el servicio de alimentación	\$3,853.00	\$0.00	\$3,853.00	\$0.00	\$0.00	\$0.00	\$0.00	\$3,853.00
2231	Utensilios para el servicio de alimentación	\$3,853.00	\$0.00	\$3,853.00	\$0.00	\$0.00	\$0.00	\$0.00	\$3,853.00
2400	MATERIALES Y ARTÍCULOS DE CONSTRUCCIÓN Y DE REPARACIÓN	\$2,010,000.00	\$0.00	\$2,010,000.00	\$119,516.33	\$119,516.33	\$119,516.33	\$119,516.33	\$1,890,483.67
2410	Productos minerales no metálicos	\$180,000.00	\$0.00	\$180,000.00	\$7,377.88	\$7,377.88	\$7,377.88	\$7,377.88	\$172,622.12
2411	Productos minerales no metálicos	\$180,000.00	\$0.00	\$180,000.00	\$7,377.88	\$7,377.88	\$7,377.88	\$7,377.88	\$172,622.12
2420	Cemento y productos de concreto	\$40,000.00	\$0.00	\$40,000.00	\$11,849.76	\$11,849.76	\$11,849.76	\$11,849.76	\$28,150.24
2421	Cemento y productos de concreto	\$40,000.00	\$0.00	\$40,000.00	\$11,849.76	\$11,849.76	\$11,849.76	\$11,849.76	\$28,150.24
2430	Cal, yeso y productos de yeso	\$10,000.00	\$0.00	\$10,000.00	\$0.00	\$0.00	\$0.00	\$0.00	\$10,000.00
2431	Cal, yeso y productos de yeso	\$10,000.00	\$0.00	\$10,000.00	\$0.00	\$0.00	\$0.00	\$0.00	\$10,000.00
2440	Madera y productos de madera	\$10,000.00	\$0.00	\$10,000.00	\$0.00	\$0.00	\$0.00	\$0.00	\$10,000.00
2441	Madera y productos de madera	\$10,000.00	\$0.00	\$10,000.00	\$0.00	\$0.00	\$0.00	\$0.00	\$10,000.00
2460	Material eléctrico y electrónico	\$140,000.00	\$0.00	\$140,000.00	\$21,803.11	\$21,803.11	\$21,803.11	\$21,803.11	\$118,196.89
2461	Material eléctrico y electrónico	\$140,000.00	\$0.00	\$140,000.00	\$21,803.11	\$21,803.11	\$21,803.11	\$21,803.11	\$118,196.89
2470	Artículos metálicos para la construcción	\$47,500.00	\$0.00	\$47,500.00	\$8,651.37	\$8,651.37	\$8,651.37	\$8,651.37	\$38,848.63
2471	Artículos metálicos para la construcción	\$47,500.00	\$0.00	\$47,500.00	\$8,651.37	\$8,651.37	\$8,651.37	\$8,651.37	\$38,848.63
2480	Materiales complementarios	\$15,000.00	\$0.00	\$15,000.00	\$0.00	\$0.00	\$0.00	\$0.00	\$15,000.00
2481	Materiales complementarios	\$15,000.00	\$0.00	\$15,000.00	\$0.00	\$0.00	\$0.00	\$0.00	\$15,000.00
2490	Otros materiales y artículos de construcción y reparación	\$1,567,500.00	\$0.00	\$1,567,500.00	\$69,834.21	\$69,834.21	\$69,834.21	\$69,834.21	\$1,497,665.79
2491	Otros materiales y artículos de construcción y reparación	\$1,567,500.00	\$0.00	\$1,567,500.00	\$69,834.21	\$69,834.21	\$69,834.21	\$69,834.21	\$1,497,665.79
2500	PRODUCTOS QUÍMICOS, FARMACÉUTICOS Y DE LABORATORIO	\$244,500.00	\$0.00	\$244,500.00	\$150,159.05	\$150,159.05	\$150,159.05	\$150,159.05	\$94,340.95
2510	Productos químicos básicos	\$2,000.00	\$0.00	\$2,000.00	\$0.00	\$0.00	\$0.00	\$0.00	\$2,000.00
2511	Productos químicos básicos	\$2,000.00	\$0.00	\$2,000.00	\$0.00	\$0.00	\$0.00	\$0.00	\$2,000.00
2520	Fertilizantes, pesticidas y otros agroquímicos	\$120,000.00	\$0.00	\$120,000.00	\$21,600.00	\$21,600.00	\$21,600.00	\$21,600.00	\$98,400.00
2521	Fertilizantes, pesticidas y otros agroquímicos	\$120,000.00	\$0.00	\$120,000.00	\$21,600.00	\$21,600.00	\$21,600.00	\$21,600.00	\$98,400.00
2530	Medicinas y productos farmacéuticos	\$70,000.00	\$0.00	\$70,000.00	\$8,290.95	\$8,290.95	\$8,290.95	\$8,290.95	\$61,709.05
2531	Medicinas y productos farmacéuticos	\$70,000.00	\$0.00	\$70,000.00	\$8,290.95	\$8,290.95	\$8,290.95	\$8,290.95	\$61,709.05
2540	Materiales, accesorios y suministros médicos	\$25,000.00	\$0.00	\$25,000.00	\$119,157.39	\$119,157.39	\$119,157.39	\$119,157.39	-\$94,157.39



Ejercicio del Presupuesto	Egresos Aprobado	Ampliaciones / (Reducciones)	Egresos Modificado	Egresos Comprometido	Egresos Devengado	Egresos Ejercido	Pagado	Subejercicio
2541 Materiales, accesorios y suministros médicos	\$25,000.00	\$0.00	\$25,000.00	\$119,157.39	\$119,157.39	\$119,157.39	\$119,157.39	-\$94,157.39
2550 Materiales, accesorios y suministros de laboratorio	\$5,000.00	\$0.00	\$5,000.00	\$470.58	\$470.58	\$470.58	\$470.58	\$4,529.42
2551 Materiales, accesorios y suministros de laboratorio	\$5,000.00	\$0.00	\$5,000.00	\$470.58	\$470.58	\$470.58	\$470.58	\$4,529.42
2580 Fibras sintéticas, hules, plásticos y derivados	\$17,500.00	\$0.00	\$17,500.00	\$640.13	\$640.13	\$640.13	\$640.13	\$16,859.87
2581 Fibras sintéticas, hules, plásticos y derivados	\$17,500.00	\$0.00	\$17,500.00	\$640.13	\$640.13	\$640.13	\$640.13	\$16,859.87
2590 Otros productos químicos	\$5,000.00	\$0.00	\$5,000.00	\$0.00	\$0.00	\$0.00	\$0.00	\$5,000.00
2591 Otros productos químicos	\$5,000.00	\$0.00	\$5,000.00	\$0.00	\$0.00	\$0.00	\$0.00	\$5,000.00
2600 COMBUSTIBLES, LUBRICANTES Y ADITIVOS	\$4,900,000.00	\$0.00	\$4,900,000.00	\$800,496.00	\$800,496.00	\$800,496.00	\$800,496.00	\$4,099,504.00
2610 Combustibles, lubricantes y aditivos	\$4,900,000.00	\$0.00	\$4,900,000.00	\$800,496.00	\$800,496.00	\$800,496.00	\$800,496.00	\$4,099,504.00
2611 Combustibles, lubricantes y aditivos	\$4,900,000.00	\$0.00	\$4,900,000.00	\$800,496.00	\$800,496.00	\$800,496.00	\$800,496.00	\$4,099,504.00
2700 VESTUARIO, BLANCOS, PRENDAS DE PROTECCIÓN Y ARTICULOS DEPORTIVOS	\$430,000.00	\$0.00	\$430,000.00	\$45,609.47	\$45,609.47	\$45,609.47	\$45,609.47	\$384,390.53
2710 Vestuario y uniformes	\$320,000.00	\$0.00	\$320,000.00	\$21,715.20	\$21,715.20	\$21,715.20	\$21,715.20	\$298,284.80
2711 Vestuario y uniformes	\$320,000.00	\$0.00	\$320,000.00	\$21,715.20	\$21,715.20	\$21,715.20	\$21,715.20	\$298,284.80
2720 Prendas de seguridad y protección personal	\$70,000.00	\$0.00	\$70,000.00	\$23,894.27	\$23,894.27	\$23,894.27	\$23,894.27	\$46,105.73
2721 Prendas de seguridad y protección personal	\$70,000.00	\$0.00	\$70,000.00	\$23,894.27	\$23,894.27	\$23,894.27	\$23,894.27	\$46,105.73
2730 Artículos deportivos	\$20,000.00	\$0.00	\$20,000.00	\$0.00	\$0.00	\$0.00	\$0.00	\$20,000.00
2731 Artículos deportivos	\$20,000.00	\$0.00	\$20,000.00	\$0.00	\$0.00	\$0.00	\$0.00	\$20,000.00
2750 Blancos y otros productos textiles, excepto prendas de vestir	\$20,000.00	\$0.00	\$20,000.00	\$0.00	\$0.00	\$0.00	\$0.00	\$20,000.00
2751 Blancos y otros productos textiles, excepto prendas de vestir	\$20,000.00	\$0.00	\$20,000.00	\$0.00	\$0.00	\$0.00	\$0.00	\$20,000.00
2800 MATERIALES Y SUMINISTROS PARA SEGURIDAD	\$5,000.00	\$0.00	\$5,000.00	\$0.00	\$0.00	\$0.00	\$0.00	\$5,000.00
2820 Materiales de seguridad pública	\$5,000.00	\$0.00	\$5,000.00	\$0.00	\$0.00	\$0.00	\$0.00	\$5,000.00
2821 Materiales de seguridad pública	\$5,000.00	\$0.00	\$5,000.00	\$0.00	\$0.00	\$0.00	\$0.00	\$5,000.00
2900 HERRAMIENTAS, REFACCIONES Y ACCESORIOS MENORES	\$617,500.00	\$0.00	\$617,500.00	\$77,690.26	\$77,690.26	\$77,690.26	\$77,690.26	\$539,809.74
2910 Herramientas menores	\$70,000.00	\$0.00	\$70,000.00	\$858.04	\$858.04	\$858.04	\$858.04	\$69,141.96
2911 Herramientas menores	\$70,000.00	\$0.00	\$70,000.00	\$858.04	\$858.04	\$858.04	\$858.04	\$69,141.96
2920 Refacciones y accesorios menores de edificios	\$12,500.00	\$0.00	\$12,500.00	\$185.01	\$185.01	\$185.01	\$185.01	\$12,314.99
2921 Refacciones y accesorios menores de edificios	\$12,500.00	\$0.00	\$12,500.00	\$185.01	\$185.01	\$185.01	\$185.01	\$12,314.99
2930 Refacciones y accesorios menores de mobiliario y equipo de administración, educacional y recreativo	\$10,000.00	\$0.00	\$10,000.00	\$0.00	\$0.00	\$0.00	\$0.00	\$10,000.00
2931 Refacciones y accesorios menores de mobiliario y equipo de administración, educacional y recreativo	\$10,000.00	\$0.00	\$10,000.00	\$0.00	\$0.00	\$0.00	\$0.00	\$10,000.00
2940 Refacciones y accesorios menores de equipo de cómputo y tecnologías de la información	\$25,000.00	\$0.00	\$25,000.00	\$13,390.01	\$13,390.01	\$13,390.01	\$13,390.01	\$11,609.99
2941 Refacciones y accesorios menores de equipo de cómputo y tecnologías de la información	\$25,000.00	\$0.00	\$25,000.00	\$13,390.01	\$13,390.01	\$13,390.01	\$13,390.01	\$11,609.99
2950 Refacciones y accesorios menores de equipo e instrumental médico y de laboratorio	\$10,000.00	\$0.00	\$10,000.00	\$0.00	\$0.00	\$0.00	\$0.00	\$10,000.00
2951 Refacciones y accesorios menores de equipo e instrumental médico y de laboratorio	\$10,000.00	\$0.00	\$10,000.00	\$0.00	\$0.00	\$0.00	\$0.00	\$10,000.00
2960 Refacciones y accesorios menores de equipo de transporte	\$310,000.00	\$0.00	\$310,000.00	\$61,656.20	\$61,656.20	\$61,656.20	\$61,656.20	\$248,343.80



Ejercicio del Presupuesto		Egresos Aprobado	Ampliaciones / (Reducciones)	Egresos Modificado	Egresos Comprometido	Egresos Devengado	Egresos Ejercido	Pagado	Subejercicio
2961	Refacciones y accesorios menores de equipo de transporte	\$310,000.00	\$0.00	\$310,000.00	\$61,656.20	\$61,656.20	\$61,656.20	\$61,656.20	\$248,343.80
2980	Refacciones y accesorios menores de maquinaria y otros equipos	\$170,000.00	\$0.00	\$170,000.00	\$1,601.00	\$1,601.00	\$1,601.00	\$1,601.00	\$168,399.00
2981	Refacciones y accesorios menores de maquinaria y otros equipos	\$170,000.00	\$0.00	\$170,000.00	\$1,601.00	\$1,601.00	\$1,601.00	\$1,601.00	\$168,399.00
2990	Refacciones y accesorios menores otros bienes	\$10,000.00	\$0.00	\$10,000.00	\$0.00	\$0.00	\$0.00	\$0.00	\$10,000.00
2991	Refacciones y accesorios menores otros bienes	\$10,000.00	\$0.00	\$10,000.00	\$0.00	\$0.00	\$0.00	\$0.00	\$10,000.00
3000	SERVICIOS GENERALES	\$8,145,000.00	\$125,000.01	\$8,270,000.01	\$1,790,269.30	\$1,790,269.30	\$1,790,269.30	\$1,790,269.30	\$6,479,730.71
3100	SERVICIOS BÁSICOS	\$430,000.00	\$0.00	\$430,000.00	\$100,313.00	\$100,313.00	\$100,313.00	\$100,313.00	\$329,687.00
3110	Energía eléctrica	\$250,000.00	\$0.00	\$250,000.00	\$61,415.00	\$61,415.00	\$61,415.00	\$61,415.00	\$188,585.00
3111	Energía eléctrica	\$250,000.00	\$0.00	\$250,000.00	\$61,415.00	\$61,415.00	\$61,415.00	\$61,415.00	\$188,585.00
3130	Agua	\$50,000.00	\$0.00	\$50,000.00	\$10,000.00	\$10,000.00	\$10,000.00	\$10,000.00	\$40,000.00
3131	Agua	\$50,000.00	\$0.00	\$50,000.00	\$10,000.00	\$10,000.00	\$10,000.00	\$10,000.00	\$40,000.00
3140	Telefonía tradicional	\$70,000.00	\$0.00	\$70,000.00	\$17,998.00	\$17,998.00	\$17,998.00	\$17,998.00	\$52,002.00
3141	Telefonía tradicional	\$70,000.00	\$0.00	\$70,000.00	\$17,998.00	\$17,998.00	\$17,998.00	\$17,998.00	\$52,002.00
3150	Telefonía celular	\$10,000.00	\$0.00	\$10,000.00	\$500.00	\$500.00	\$500.00	\$500.00	\$9,500.00
3151	Telefonía celular	\$10,000.00	\$0.00	\$10,000.00	\$500.00	\$500.00	\$500.00	\$500.00	\$9,500.00
3170	Servicios de acceso de Internet, redes y procesamiento de información	\$50,000.00	\$0.00	\$50,000.00	\$10,400.00	\$10,400.00	\$10,400.00	\$10,400.00	\$39,600.00
3171	Servicios de acceso de Internet, redes y procesamiento de información	\$50,000.00	\$0.00	\$50,000.00	\$10,400.00	\$10,400.00	\$10,400.00	\$10,400.00	\$39,600.00
3200	SERVICIOS DE ARRENDAMIENTO	\$1,210,000.00	\$0.00	\$1,210,000.00	\$39,570.00	\$39,570.00	\$39,570.00	\$39,570.00	\$1,170,430.00
3210	Arrendamiento de terrenos	\$50,000.00	\$0.00	\$50,000.00	\$0.00	\$0.00	\$0.00	\$0.00	\$50,000.00
3211	Arrendamiento de terrenos	\$50,000.00	\$0.00	\$50,000.00	\$0.00	\$0.00	\$0.00	\$0.00	\$50,000.00
3220	Arrendamiento de edificios	\$75,000.00	\$0.00	\$75,000.00	\$10,000.00	\$10,000.00	\$10,000.00	\$10,000.00	\$65,000.00
3221	Arrendamiento de edificios	\$75,000.00	\$0.00	\$75,000.00	\$10,000.00	\$10,000.00	\$10,000.00	\$10,000.00	\$65,000.00
3230	Arrendamiento de mobiliario y equipo de administración, educacional y recreativo	\$5,000.00	\$0.00	\$5,000.00	\$0.00	\$0.00	\$0.00	\$0.00	\$5,000.00
3231	Arrendamiento de mobiliario y equipo de administración, educacional y recreativo	\$5,000.00	\$0.00	\$5,000.00	\$0.00	\$0.00	\$0.00	\$0.00	\$5,000.00
3240	Arrendamiento de equipo e instrumental médico y de laboratorio	\$5,000.00	\$0.00	\$5,000.00	\$0.00	\$0.00	\$0.00	\$0.00	\$5,000.00
3241	Arrendamiento de equipo e instrumental médico y de laboratorio	\$5,000.00	\$0.00	\$5,000.00	\$0.00	\$0.00	\$0.00	\$0.00	\$5,000.00
3250	Arrendamiento de equipo de transporte	\$10,000.00	\$0.00	\$10,000.00	\$0.00	\$0.00	\$0.00	\$0.00	\$10,000.00
3251	Arrendamiento de equipo de transporte	\$10,000.00	\$0.00	\$10,000.00	\$0.00	\$0.00	\$0.00	\$0.00	\$10,000.00
3260	Arrendamiento de maquinaria, otros equipos y herramientas	\$955,000.00	\$0.00	\$955,000.00	\$7,600.00	\$7,600.00	\$7,600.00	\$7,600.00	\$947,400.00
3261	Arrendamiento de maquinaria, otros equipos y herramientas	\$955,000.00	\$0.00	\$955,000.00	\$7,600.00	\$7,600.00	\$7,600.00	\$7,600.00	\$947,400.00
3270	Arrendamiento de activos intangibles	\$5,000.00	\$0.00	\$5,000.00	\$0.00	\$0.00	\$0.00	\$0.00	\$5,000.00
3271	Arrendamiento de activos intangibles	\$5,000.00	\$0.00	\$5,000.00	\$0.00	\$0.00	\$0.00	\$0.00	\$5,000.00
3280	Arrendamiento financiero	\$5,000.00	\$0.00	\$5,000.00	\$0.00	\$0.00	\$0.00	\$0.00	\$5,000.00
3281	Arrendamiento financiero	\$5,000.00	\$0.00	\$5,000.00	\$0.00	\$0.00	\$0.00	\$0.00	\$5,000.00



Ejercicio del Presupuesto	Egresos Aprobado	Ampliaciones / (Reducciones)	Egresos Modificado	Egresos Comprometido	Egresos Devengado	Egresos Ejercido	Pagado	Subejercicio
3290 Otros arrendamientos	\$100,000.00	\$0.00	\$100,000.00	\$21,970.00	\$21,970.00	\$21,970.00	\$21,970.00	\$78,030.00
3291 Otros arrendamientos	\$100,000.00	\$0.00	\$100,000.00	\$21,970.00	\$21,970.00	\$21,970.00	\$21,970.00	\$78,030.00
3300 SERVICIOS PROFESIONALES, CIENTÍFICOS, TÉCNICOS Y OTROS SERVICIOS	\$100,000.00	\$0.00	\$100,000.00	\$14,000.00	\$14,000.00	\$14,000.00	\$14,000.00	\$86,000.00
3310 Servicios legales, de contabilidad, auditoría y relacionados	\$10,000.00	\$0.00	\$10,000.00	\$0.00	\$0.00	\$0.00	\$0.00	\$10,000.00
3311 Servicios legales, de contabilidad, auditoría y relacionados	\$10,000.00	\$0.00	\$10,000.00	\$0.00	\$0.00	\$0.00	\$0.00	\$10,000.00
3330 Servicios de consultoría administrativa, procesos, técnica y en tecnologías de la información	\$40,000.00	\$0.00	\$40,000.00	\$14,000.00	\$14,000.00	\$14,000.00	\$14,000.00	\$26,000.00
3331 Servicios de consultoría administrativa, procesos, técnica y en tecnologías de la información	\$40,000.00	\$0.00	\$40,000.00	\$14,000.00	\$14,000.00	\$14,000.00	\$14,000.00	\$26,000.00
3340 Servicios de capacitación	\$20,000.00	\$0.00	\$20,000.00	\$0.00	\$0.00	\$0.00	\$0.00	\$20,000.00
3341 Servicios de capacitación	\$20,000.00	\$0.00	\$20,000.00	\$0.00	\$0.00	\$0.00	\$0.00	\$20,000.00
3350 Servicios de investigación científica y desarrollo	\$5,000.00	\$0.00	\$5,000.00	\$0.00	\$0.00	\$0.00	\$0.00	\$5,000.00
3351 Servicios de investigación científica y desarrollo	\$5,000.00	\$0.00	\$5,000.00	\$0.00	\$0.00	\$0.00	\$0.00	\$5,000.00
3360 Servicios de apoyo administrativo, traducción, fotocopiado e impresión	\$5,000.00	\$0.00	\$5,000.00	\$0.00	\$0.00	\$0.00	\$0.00	\$5,000.00
3361 Servicios de apoyo administrativo, fotocopiado e impresión	\$5,000.00	\$0.00	\$5,000.00	\$0.00	\$0.00	\$0.00	\$0.00	\$5,000.00
3390 Servicios profesionales, científicos y técnicos integrales	\$20,000.00	\$0.00	\$20,000.00	\$0.00	\$0.00	\$0.00	\$0.00	\$20,000.00
3391 Servicios profesionales, científicos y técnicos integrales	\$20,000.00	\$0.00	\$20,000.00	\$0.00	\$0.00	\$0.00	\$0.00	\$20,000.00
3400 SERVICIOS FINANCIEROS, BANCARIOS Y COMERCIALES	\$500,000.00	\$0.00	\$500,000.00	\$71,986.76	\$71,986.76	\$71,986.76	\$71,986.76	\$428,013.24
3410 Servicios financieros y bancarios	\$280,000.00	\$0.00	\$280,000.00	\$65,290.69	\$65,290.69	\$65,290.69	\$65,290.69	\$214,709.31
3411 Servicios financieros y bancarios	\$280,000.00	\$0.00	\$280,000.00	\$65,290.69	\$65,290.69	\$65,290.69	\$65,290.69	\$214,709.31
3440 Seguros de responsabilidad patrimonial y fianzas	\$20,000.00	\$0.00	\$20,000.00	\$592.18	\$592.18	\$592.18	\$592.18	\$19,407.82
3441 Seguros de responsabilidad patrimonial y fianzas	\$20,000.00	\$0.00	\$20,000.00	\$592.18	\$592.18	\$592.18	\$592.18	\$19,407.82
3450 Seguro de bienes patrimoniales	\$190,000.00	\$0.00	\$190,000.00	\$6,103.89	\$6,103.89	\$6,103.89	\$6,103.89	\$183,896.11
3451 Seguro de bienes patrimoniales	\$190,000.00	\$0.00	\$190,000.00	\$6,103.89	\$6,103.89	\$6,103.89	\$6,103.89	\$183,896.11
3470 Fletes y maniobras	\$10,000.00	\$0.00	\$10,000.00	\$0.00	\$0.00	\$0.00	\$0.00	\$10,000.00
3471 Fletes y maniobras	\$10,000.00	\$0.00	\$10,000.00	\$0.00	\$0.00	\$0.00	\$0.00	\$10,000.00
3500 SERVICIOS DE INSTALACIÓN, REPARACIÓN, MANTENIMIENTO Y CONSERVACIÓN	\$2,265,000.00	\$0.00	\$2,265,000.00	\$276,060.04	\$276,060.04	\$276,060.04	\$276,060.04	\$1,988,939.96
3510 Conservación y mantenimiento menor de inmuebles	\$350,000.00	\$0.00	\$350,000.00	\$19,948.00	\$19,948.00	\$19,948.00	\$19,948.00	\$330,052.00
3511 Conservación y mantenimiento menor de inmuebles	\$350,000.00	\$0.00	\$350,000.00	\$19,948.00	\$19,948.00	\$19,948.00	\$19,948.00	\$330,052.00
3520 Instalación, reparación y mantenimiento de mobiliario y equipo de administración educativa y recreativo	\$50,000.00	\$0.00	\$50,000.00	\$0.00	\$0.00	\$0.00	\$0.00	\$50,000.00
3521 Instalación, reparación y mantenimiento de mobiliario y equipo de administración educativa y recreativo	\$50,000.00	\$0.00	\$50,000.00	\$0.00	\$0.00	\$0.00	\$0.00	\$50,000.00
3530 Instalación, reparación y mantenimiento de equipo de cómputo y tecnología de la información	\$50,000.00	\$0.00	\$50,000.00	\$1,602.00	\$1,602.00	\$1,602.00	\$1,602.00	\$48,398.00
3531 Instalación, reparación y mantenimiento de equipo de cómputo y tecnología de la información	\$50,000.00	\$0.00	\$50,000.00	\$1,602.00	\$1,602.00	\$1,602.00	\$1,602.00	\$48,398.00
3540 Instalación, reparación y mantenimiento de equipo e instrumental médico y de laboratorio	\$50,000.00	\$0.00	\$50,000.00	\$0.00	\$0.00	\$0.00	\$0.00	\$50,000.00
3541 Instalación, reparación y mantenimiento de equipo e instrumental médico y de laboratorio	\$50,000.00	\$0.00	\$50,000.00	\$0.00	\$0.00	\$0.00	\$0.00	\$50,000.00
3550 Reparación y mantenimiento de equipo de transporte	\$700,000.00	\$0.00	\$700,000.00	\$84,203.01	\$84,203.01	\$84,203.01	\$84,203.01	\$615,796.99



Ejercicio del Presupuesto		Egresos Aprobado	Ampliaciones / (Reducciones)	Egresos Modificado	Egresos Comprometido	Egresos Devengado	Egresos Ejercido	Pagado	Subejercicio
3551	Reparación y mantenimiento de equipo de transporte	\$700,000.00	\$0.00	\$700,000.00	\$84,203.01	\$84,203.01	\$84,203.01	\$84,203.01	\$615,796.99
3560	Reparación y mantenimiento de equipo de defensa y seguridad	\$5,000.00	\$0.00	\$5,000.00	\$0.00	\$0.00	\$0.00	\$0.00	\$5,000.00
3561	Reparación y mantenimiento de equipo de defensa y seguridad	\$5,000.00	\$0.00	\$5,000.00	\$0.00	\$0.00	\$0.00	\$0.00	\$5,000.00
3570	Instalación, reparación y mantenimiento de maquinaria, otros equipos y herramienta	\$500,000.00	\$0.00	\$500,000.00	\$42,667.03	\$42,667.03	\$42,667.03	\$42,667.03	\$457,332.97
3571	Instalación, reparación y mantenimiento de maquinaria, otros equipos y herramienta	\$500,000.00	\$0.00	\$500,000.00	\$42,667.03	\$42,667.03	\$42,667.03	\$42,667.03	\$457,332.97
3580	Servicios de limpieza y manejo de desechos	\$500,000.00	\$0.00	\$500,000.00	\$127,640.00	\$127,640.00	\$127,640.00	\$127,640.00	\$372,360.00
3581	Servicios de limpieza y manejo de desechos	\$500,000.00	\$0.00	\$500,000.00	\$127,640.00	\$127,640.00	\$127,640.00	\$127,640.00	\$372,360.00
3590	Servicios de jardinería y fumigación	\$60,000.00	\$0.00	\$60,000.00	\$0.00	\$0.00	\$0.00	\$0.00	\$60,000.00
3591	Servicios de jardinería y fumigación	\$60,000.00	\$0.00	\$60,000.00	\$0.00	\$0.00	\$0.00	\$0.00	\$60,000.00
3600	SERVICIOS DE COMUNICACIÓN SOCIAL Y PUBLICIDAD	\$220,000.00	\$0.00	\$220,000.00	\$18,100.00	\$18,100.00	\$18,100.00	\$18,100.00	\$201,900.00
3610	Difusión por radio, televisión y otros medios de mensajes sobre programas y actividades gubernamentales	\$5,000.00	\$0.00	\$5,000.00	\$0.00	\$0.00	\$0.00	\$0.00	\$5,000.00
3611	Difusión por radio, televisión y otros medios de mensajes sobre programas y actividades gubernamentales	\$5,000.00	\$0.00	\$5,000.00	\$0.00	\$0.00	\$0.00	\$0.00	\$5,000.00
3620	Difusión por radio, televisión y otros medios de mensajes comerciales para promover la venta de bienes o servicios	\$5,000.00	\$0.00	\$5,000.00	\$0.00	\$0.00	\$0.00	\$0.00	\$5,000.00
3621	Difusión por radio, televisión y otros medios de mensajes comerciales para promover la venta de bienes o servicios	\$5,000.00	\$0.00	\$5,000.00	\$0.00	\$0.00	\$0.00	\$0.00	\$5,000.00
3650	Servicios de la industria filmica, del sonido y del video	\$5,000.00	\$0.00	\$5,000.00	\$0.00	\$0.00	\$0.00	\$0.00	\$5,000.00
3651	Servicios de la industria filmica, del sonido y del video	\$5,000.00	\$0.00	\$5,000.00	\$0.00	\$0.00	\$0.00	\$0.00	\$5,000.00
3660	Servicio de creación y difusión de contenido exclusivamente a través de Internet	\$5,000.00	\$0.00	\$5,000.00	\$0.00	\$0.00	\$0.00	\$0.00	\$5,000.00
3661	Servicio de creación y difusión de contenido exclusivamente a través de Internet	\$5,000.00	\$0.00	\$5,000.00	\$0.00	\$0.00	\$0.00	\$0.00	\$5,000.00
3690	Otros servicios de información	\$200,000.00	\$0.00	\$200,000.00	\$18,100.00	\$18,100.00	\$18,100.00	\$18,100.00	\$181,900.00
3691	Otros servicios de información	\$200,000.00	\$0.00	\$200,000.00	\$18,100.00	\$18,100.00	\$18,100.00	\$18,100.00	\$181,900.00
3700	SERVICIOS DE TRASLADOS Y VIÁTICOS	\$120,000.00	\$0.00	\$120,000.00	\$9,727.00	\$9,727.00	\$9,727.00	\$9,727.00	\$110,273.00
3710	Pasajes aéreos	\$5,000.00	\$0.00	\$5,000.00	\$0.00	\$0.00	\$0.00	\$0.00	\$5,000.00
3711	Pasajes aéreos	\$5,000.00	\$0.00	\$5,000.00	\$0.00	\$0.00	\$0.00	\$0.00	\$5,000.00
3720	Pasajes terrestres	\$85,000.00	\$0.00	\$85,000.00	\$9,727.00	\$9,727.00	\$9,727.00	\$9,727.00	\$75,273.00
3721	Pasajes terrestres	\$85,000.00	\$0.00	\$85,000.00	\$9,727.00	\$9,727.00	\$9,727.00	\$9,727.00	\$75,273.00
3750	Viáticos en el país	\$5,000.00	\$0.00	\$5,000.00	\$0.00	\$0.00	\$0.00	\$0.00	\$5,000.00
3751	Viáticos en el país	\$5,000.00	\$0.00	\$5,000.00	\$0.00	\$0.00	\$0.00	\$0.00	\$5,000.00
3760	Viáticos en el extranjero	\$5,000.00	\$0.00	\$5,000.00	\$0.00	\$0.00	\$0.00	\$0.00	\$5,000.00
3761	Viáticos en el extranjero	\$5,000.00	\$0.00	\$5,000.00	\$0.00	\$0.00	\$0.00	\$0.00	\$5,000.00
3790	Otros servicios de traslado y hospedaje	\$20,000.00	\$0.00	\$20,000.00	\$0.00	\$0.00	\$0.00	\$0.00	\$20,000.00
3791	Otros servicios de traslado y hospedaje	\$20,000.00	\$0.00	\$20,000.00	\$0.00	\$0.00	\$0.00	\$0.00	\$20,000.00
3800	SERVICIOS OFICIALES	\$2,600,000.00	\$125,000.01	\$2,725,000.01	\$1,163,560.50	\$1,163,560.50	\$1,163,560.50	\$1,163,560.50	\$1,561,439.51
3810	Gastos de ceremonial	\$50,000.00	\$0.00	\$50,000.00	\$0.00	\$0.00	\$0.00	\$0.00	\$50,000.00
3811	Gastos de ceremonial	\$50,000.00	\$0.00	\$50,000.00	\$0.00	\$0.00	\$0.00	\$0.00	\$50,000.00



"2023, Año de Francisco Villa, el revolucionario del pueblo"

Ejercicio del Presupuesto	Egresos Aprobado	Ampliaciones / (Reducciones)	Egresos Modificado	Egresos Comprometido	Egresos Devengado	Egresos Ejercido	Pagado	Subejercicio
3820 Gastos de orden social y cultural	\$2,500,000.00	\$125,000.01	\$2,625,000.01	\$1,163,560.50	\$1,163,560.50	\$1,163,560.50	\$1,163,560.50	\$1,461,439.51
3821 Gastos de orden social y cultural	\$2,500,000.00	\$125,000.01	\$2,625,000.01	\$1,163,560.50	\$1,163,560.50	\$1,163,560.50	\$1,163,560.50	\$1,461,439.51
3850 Gastos de representación	\$50,000.00	\$0.00	\$50,000.00	\$0.00	\$0.00	\$0.00	\$0.00	\$50,000.00
3851 Gastos de representación	\$50,000.00	\$0.00	\$50,000.00	\$0.00	\$0.00	\$0.00	\$0.00	\$50,000.00
3900 OTROS SERVICIOS GENERALES	\$700,000.00	\$0.00	\$700,000.00	\$96,952.00	\$96,952.00	\$96,952.00	\$96,952.00	\$603,048.00
3910 Servicios funerarios y de cementerios	\$10,000.00	\$0.00	\$10,000.00	\$0.00	\$0.00	\$0.00	\$0.00	\$10,000.00
3911 Servicios funerarios y de cementerios	\$10,000.00	\$0.00	\$10,000.00	\$0.00	\$0.00	\$0.00	\$0.00	\$10,000.00
3920 Impuestos y derechos	\$400,000.00	\$0.00	\$400,000.00	\$52,216.00	\$52,216.00	\$52,216.00	\$52,216.00	\$347,784.00
3921 Impuestos y derechos	\$400,000.00	\$0.00	\$400,000.00	\$52,216.00	\$52,216.00	\$52,216.00	\$52,216.00	\$347,784.00
3940 Sentencias y resoluciones por autoridad competente	\$200,000.00	\$0.00	\$200,000.00	\$0.00	\$0.00	\$0.00	\$0.00	\$200,000.00
3941 Sentencias y resoluciones por autoridad competente	\$200,000.00	\$0.00	\$200,000.00	\$0.00	\$0.00	\$0.00	\$0.00	\$200,000.00
3950 Penas, multas, accesorios y actualizaciones	\$80,000.00	\$0.00	\$80,000.00	\$44,736.00	\$44,736.00	\$44,736.00	\$44,736.00	\$35,264.00
3951 Penas, multas, accesorios y actualizaciones	\$80,000.00	\$0.00	\$80,000.00	\$44,736.00	\$44,736.00	\$44,736.00	\$44,736.00	\$35,264.00
3990 Otros servicios generales	\$10,000.00	\$0.00	\$10,000.00	\$0.00	\$0.00	\$0.00	\$0.00	\$10,000.00
3991 Otros servicios generales	\$10,000.00	\$0.00	\$10,000.00	\$0.00	\$0.00	\$0.00	\$0.00	\$10,000.00
4000 TRANSFERENCIAS, ASIGNACIONES	\$10,205,000.00	\$250,000.02	\$10,455,000.02	\$606,183.00	\$606,183.00	\$606,183.00	\$606,183.00	\$9,848,817.02
4400 SUBSIDIOS Y OTRAS AYUDAS	\$9,255,000.00	\$250,000.02	\$9,505,000.02	\$308,171.00	\$308,171.00	\$308,171.00	\$308,171.00	\$9,196,829.02
4410 Ayudas sociales a personas	\$6,650,000.00	\$125,000.01	\$6,975,000.01	\$245,484.00	\$245,484.00	\$245,484.00	\$245,484.00	\$6,729,516.01
4411 Ayudas sociales a personas	\$3,200,000.00	\$125,000.01	\$3,325,000.01	\$137,484.00	\$137,484.00	\$137,484.00	\$137,484.00	\$3,187,516.01
4412 Ayudantes Municipales	\$450,000.00	\$0.00	\$450,000.00	\$108,000.00	\$108,000.00	\$108,000.00	\$108,000.00	\$342,000.00
4414 Apoyos Faede Fertilizantes	\$2,700,000.00	\$0.00	\$2,700,000.00	\$0.00	\$0.00	\$0.00	\$0.00	\$2,700,000.00
4415 Apoyos Faede Semillas Maiz/Sorgo	\$500,000.00	\$0.00	\$500,000.00	\$0.00	\$0.00	\$0.00	\$0.00	\$500,000.00
4420 Becas y otras ayudas para programas de capacitación	\$5,000.00	\$0.00	\$5,000.00	\$0.00	\$0.00	\$0.00	\$0.00	\$5,000.00
4421 Becas y otras ayudas para programas de capacitación	\$5,000.00	\$0.00	\$5,000.00	\$0.00	\$0.00	\$0.00	\$0.00	\$5,000.00
4430 Ayudas sociales a instituciones de enseñanza	\$1,200,000.00	\$125,000.01	\$1,325,000.01	\$2,000.00	\$2,000.00	\$2,000.00	\$2,000.00	\$1,323,000.01
4431 Ayudas sociales a instituciones de enseñanza	\$1,200,000.00	\$125,000.01	\$1,325,000.01	\$2,000.00	\$2,000.00	\$2,000.00	\$2,000.00	\$1,323,000.01
4450 Ayudas sociales a instituciones sin fines de lucro	\$200,000.00	\$0.00	\$200,000.00	\$60,687.00	\$60,687.00	\$60,687.00	\$60,687.00	\$139,313.00
4451 Ayudas sociales a instituciones sin fines de lucro	\$200,000.00	\$0.00	\$200,000.00	\$60,687.00	\$60,687.00	\$60,687.00	\$60,687.00	\$139,313.00
4480 Ayudas por desastres naturales y otros siniestros	\$1,000,000.00	\$0.00	\$1,000,000.00	\$0.00	\$0.00	\$0.00	\$0.00	\$1,000,000.00
4481 Ayudas por desastres naturales y otros siniestros	\$1,000,000.00	\$0.00	\$1,000,000.00	\$0.00	\$0.00	\$0.00	\$0.00	\$1,000,000.00
4500 PENSIONES Y JUBILACIONES	\$950,000.00	\$0.00	\$950,000.00	\$298,012.00	\$298,012.00	\$298,012.00	\$298,012.00	\$651,988.00
4510 Pensiones	\$950,000.00	\$0.00	\$950,000.00	\$298,012.00	\$298,012.00	\$298,012.00	\$298,012.00	\$651,988.00
4511 Pensiones	\$950,000.00	\$0.00	\$950,000.00	\$298,012.00	\$298,012.00	\$298,012.00	\$298,012.00	\$651,988.00
5000 BIENES MUEBLES, INMUEBLES E INTANGIBLES	\$3,593,697.00	\$0.00	\$3,593,697.00	\$1,401,342.12	\$1,401,342.12	\$1,401,342.12	\$1,401,342.12	\$2,192,354.88



Ejercicio del Presupuesto		Egresos Aprobado	Ampliaciones / (Reducciones)	Egresos Modificado	Egresos Comprometido	Egresos Devengado	Egresos Ejercido	Pagado	Subejercicio
5100	MOBILIARIO Y EQUIPO DE ADMINISTRACIÓN	\$190,000.00	\$0.00	\$190,000.00	\$72,017.87	\$72,017.87	\$72,017.87	\$72,017.87	\$117,982.13
5110	Muebles de oficina y estantería	\$40,000.00	\$0.00	\$40,000.00	\$0.00	\$0.00	\$0.00	\$0.00	\$40,000.00
5111	Muebles de oficina y estantería	\$40,000.00	\$0.00	\$40,000.00	\$0.00	\$0.00	\$0.00	\$0.00	\$40,000.00
5120	Muebles, excepto de oficina y estantería	\$20,000.00	\$0.00	\$20,000.00	\$18,000.02	\$18,000.02	\$18,000.02	\$18,000.02	\$1,999.98
5121	Muebles, excepto de oficina y estantería	\$20,000.00	\$0.00	\$20,000.00	\$18,000.02	\$18,000.02	\$18,000.02	\$18,000.02	\$1,999.98
5150	Equipo de cómputo y de tecnologías de la información	\$115,000.00	\$0.00	\$115,000.00	\$54,017.85	\$54,017.85	\$54,017.85	\$54,017.85	\$60,982.15
5151	Equipo de cómputo y de tecnología de la información	\$115,000.00	\$0.00	\$115,000.00	\$54,017.85	\$54,017.85	\$54,017.85	\$54,017.85	\$60,982.15
5190	Otros mobiliarios y equipos de administración	\$15,000.00	\$0.00	\$15,000.00	\$0.00	\$0.00	\$0.00	\$0.00	\$15,000.00
5191	Otros mobiliarios y equipos de administración	\$15,000.00	\$0.00	\$15,000.00	\$0.00	\$0.00	\$0.00	\$0.00	\$15,000.00
5200	MOBILIARIO Y EQUIPO EDUCACIONAL Y RECREATIVO	\$20,000.00	\$0.00	\$20,000.00	\$16,424.25	\$16,424.25	\$16,424.25	\$16,424.25	\$3,575.75
5220	Aparatos deportivos	\$5,000.00	\$0.00	\$5,000.00	\$0.00	\$0.00	\$0.00	\$0.00	\$5,000.00
5221	Aparatos deportivos	\$5,000.00	\$0.00	\$5,000.00	\$0.00	\$0.00	\$0.00	\$0.00	\$5,000.00
5230	Cámaras fotográficas y de video	\$5,000.00	\$0.00	\$5,000.00	\$16,424.25	\$16,424.25	\$16,424.25	\$16,424.25	-\$11,424.25
5231	Cámaras fotográficas y de video	\$5,000.00	\$0.00	\$5,000.00	\$16,424.25	\$16,424.25	\$16,424.25	\$16,424.25	-\$11,424.25
5290	Otro mobiliario y equipo educacional y recreativo	\$10,000.00	\$0.00	\$10,000.00	\$0.00	\$0.00	\$0.00	\$0.00	\$10,000.00
5291	Otro mobiliario y equipo educacional y recreativo	\$10,000.00	\$0.00	\$10,000.00	\$0.00	\$0.00	\$0.00	\$0.00	\$10,000.00
5300	EQUIPO E INSTRUMENTAL MÉDICO Y DE LABORATORIO	\$10,000.00	\$0.00	\$10,000.00	\$0.00	\$0.00	\$0.00	\$0.00	\$10,000.00
5310	Equipo médico y de laboratorio	\$5,000.00	\$0.00	\$5,000.00	\$0.00	\$0.00	\$0.00	\$0.00	\$5,000.00
5311	Equipo médico y de laboratorio	\$5,000.00	\$0.00	\$5,000.00	\$0.00	\$0.00	\$0.00	\$0.00	\$5,000.00
5320	Instrumental médico y de laboratorio	\$5,000.00	\$0.00	\$5,000.00	\$0.00	\$0.00	\$0.00	\$0.00	\$5,000.00
5321	Instrumental médico y de laboratorio	\$5,000.00	\$0.00	\$5,000.00	\$0.00	\$0.00	\$0.00	\$0.00	\$5,000.00
5400	VEHÍCULOS Y EQUIPO DE TRANSPORTE	\$2,080,000.00	\$0.00	\$2,080,000.00	\$1,312,900.00	\$1,312,900.00	\$1,312,900.00	\$1,312,900.00	\$767,100.00
5410	Vehículos y equipo terrestre	\$1,580,000.00	\$0.00	\$1,580,000.00	\$1,269,400.00	\$1,269,400.00	\$1,269,400.00	\$1,269,400.00	\$310,600.00
5411	Vehículos y equipo terrestre	\$1,580,000.00	\$0.00	\$1,580,000.00	\$1,269,400.00	\$1,269,400.00	\$1,269,400.00	\$1,269,400.00	\$310,600.00
5420	Carrocerías y remolques	\$350,000.00	\$0.00	\$350,000.00	\$0.00	\$0.00	\$0.00	\$0.00	\$350,000.00
5421	Carrocerías y remolques	\$350,000.00	\$0.00	\$350,000.00	\$0.00	\$0.00	\$0.00	\$0.00	\$350,000.00
5490	Otros equipos de transporte	\$150,000.00	\$0.00	\$150,000.00	\$43,500.00	\$43,500.00	\$43,500.00	\$43,500.00	\$106,500.00
5491	Otros equipos de transporte	\$150,000.00	\$0.00	\$150,000.00	\$43,500.00	\$43,500.00	\$43,500.00	\$43,500.00	\$106,500.00
5600	MAQUINARIA, OTROS EQUIPOS Y HERRAMIENTAS	\$1,233,697.00	\$0.00	\$1,233,697.00	\$0.00	\$0.00	\$0.00	\$0.00	\$1,233,697.00
5610	Maquinaria y equipo agropecuario	\$1,063,697.00	\$0.00	\$1,063,697.00	\$0.00	\$0.00	\$0.00	\$0.00	\$1,063,697.00
5611	Maquinaria y equipo agropecuario	\$1,063,697.00	\$0.00	\$1,063,697.00	\$0.00	\$0.00	\$0.00	\$0.00	\$1,063,697.00
5630	Maquinaria y equipo de construcción	\$60,000.00	\$0.00	\$60,000.00	\$0.00	\$0.00	\$0.00	\$0.00	\$60,000.00
5631	Maquinaria y equipo de construcción	\$60,000.00	\$0.00	\$60,000.00	\$0.00	\$0.00	\$0.00	\$0.00	\$60,000.00
5650	Equipo de comunicación y telecomunicación	\$60,000.00	\$0.00	\$60,000.00	\$0.00	\$0.00	\$0.00	\$0.00	\$60,000.00



"2023, Año de Francisco Villa, el revolucionario del pueblo"

Ejercicio del Presupuesto	Egresos Aprobado	Ampliaciones / (Reducciones)	Egresos Modificado	Egresos Comprometido	Egresos Devengado	Egresos Ejercido	Pagado	Subejercicio
5651 Equipo de comunicación y telecomunicación	\$60,000.00	\$0.00	\$60,000.00	\$0.00	\$0.00	\$0.00	\$0.00	\$60,000.00
5670 Herramientas y máquinas-herramienta	\$50,000.00	\$0.00	\$50,000.00	\$0.00	\$0.00	\$0.00	\$0.00	\$50,000.00
5671 Herramientas y máquinas-herramienta	\$50,000.00	\$0.00	\$50,000.00	\$0.00	\$0.00	\$0.00	\$0.00	\$50,000.00
5900 ACTIVOS INTANGIBLES	\$60,000.00	\$0.00	\$60,000.00	\$0.00	\$0.00	\$0.00	\$0.00	\$60,000.00
5910 Software	\$10,000.00	\$0.00	\$10,000.00	\$0.00	\$0.00	\$0.00	\$0.00	\$10,000.00
5911 Software	\$10,000.00	\$0.00	\$10,000.00	\$0.00	\$0.00	\$0.00	\$0.00	\$10,000.00
5970 Licencias informáticas e intelectuales	\$50,000.00	\$0.00	\$50,000.00	\$0.00	\$0.00	\$0.00	\$0.00	\$50,000.00
5971 Licencias informáticas e intelectuales	\$50,000.00	\$0.00	\$50,000.00	\$0.00	\$0.00	\$0.00	\$0.00	\$50,000.00
6000 INVERSIÓN PÚBLICA	\$11,435,035.95	\$263,413.74	\$11,698,449.69	\$1,253,127.37	\$1,253,127.37	\$1,253,127.37	\$1,253,127.37	\$10,445,322.32
6100 OBRA PÚBLICA EN BIENES DE DOMINIO PÚBLICO	\$11,435,035.95	\$263,413.74	\$11,698,449.69	\$1,253,127.37	\$1,253,127.37	\$1,253,127.37	\$1,253,127.37	\$10,445,322.32
6140 División de terrenos y construcción de obras de urbanización	\$5,790,957.00	\$15,010.74	\$5,805,967.74	\$0.00	\$0.00	\$0.00	\$0.00	\$5,805,967.74
6141 División de terrenos y construcción de obras de urbanización	\$5,790,957.00	\$15,010.74	\$5,805,967.74	\$0.00	\$0.00	\$0.00	\$0.00	\$5,805,967.74
6150 Construcción de vías de comunicación	\$200,000.00	\$248,403.00	\$448,403.00	\$0.00	\$0.00	\$0.00	\$0.00	\$448,403.00
6151 Construcción de vías de comunicación	\$200,000.00	\$248,403.00	\$448,403.00	\$0.00	\$0.00	\$0.00	\$0.00	\$448,403.00
6160 Otras construcciones de ingeniería civil u obra pesada	\$5,444,078.95	\$0.00	\$5,444,078.95	\$1,253,127.37	\$1,253,127.37	\$1,253,127.37	\$1,253,127.37	\$4,190,951.58
6161 Otras construcciones de ingeniería civil u obra pesada	\$5,444,078.95	\$0.00	\$5,444,078.95	\$1,253,127.37	\$1,253,127.37	\$1,253,127.37	\$1,253,127.37	\$4,190,951.58
9000 DEUDA PÚBLICA	\$1,200,000.00	\$0.00	\$1,200,000.00	\$0.00	\$0.00	\$0.00	\$0.00	\$1,200,000.00
9900 ADEUDOS DE EJERCICIOS FISCALES ANTERIORES (ADEFAS)	\$1,200,000.00	\$0.00	\$1,200,000.00	\$0.00	\$0.00	\$0.00	\$0.00	\$1,200,000.00
9910 ADEFAS	\$1,200,000.00	\$0.00	\$1,200,000.00	\$0.00	\$0.00	\$0.00	\$0.00	\$1,200,000.00
9911 ADEFAS	\$1,200,000.00	\$0.00	\$1,200,000.00	\$0.00	\$0.00	\$0.00	\$0.00	\$1,200,000.00
Total	\$77,893,237.00	\$1,715,655.45	\$79,608,892.45	\$15,704,093.48	\$15,704,093.48	\$15,704,093.48	\$15,704,093.48	\$63,904,798.00



DETALLE DE CRÉDITO

DATOS DEL CRÉDITO						
BANCO	BANOBRAS				FECHA DE INICIO	15-dic-14
NO. CRÉDITO	12130				MONTO CONTRATADO	\$ 10,000,000.00
					SALDO AL 1 DE ENERO DEL 2023	\$ 1,757,016.97
FECHA	CONCEPTO	SALDO INSOLUTO	CAPITAL	INTERÉS	TOTAL	SALDO
	SUMAS	\$ 1,757,016.97	\$252,100.83	64,785.51	316,886.34	\$1,504,916.14
ene-22	PAGO MES DE ENERO	\$ 1,757,016.97	84,033.61	22,747.26	106,780.87	1,672,983.36
feb-22	PAGO MES DE FEBRERO	1,672,983.36	84,033.61	22,548.05	106,581.66	1,588,949.75
mar-22	PAGO MES DE MARZO	1,588,949.75	84,033.61	19,490.20	103,523.81	1,504,916.14



Coatlán del Río
Gobierno Municipal
2022-2024



"2023, Año de Francisco Villa, el revolucionario del pueblo"

c) NOTAS DE GESTIÓN ADMINISTRATIVA

CONTEXTO

El origen de Coatlán data de la era prehispánica. Este pueblo, según los historiadores e investigadores, fue fundado en el año de 1509 por los Toltecas, quienes venían en peregrinación procedente de Malinalco, Estado de México, buscando donde establecerse. En un principio, se asentaron en el lugar históricamente conocido como "Coatlán Viejo", donde aún existen ruinas de piedra de las paredes de las construcciones.

Coatlán del Río, fue creado como Municipio por decreto de fecha 22 de mayo de 1862 y paso a pertenecer al quinto distrito local electoral de Tetecala el 28 de junio de 1869

El Municipio se localiza en la zona sur-poniente del Estado de Morelos, entre las coordenadas geográficas 18°45'05" TM de latitud norte y 99°26'8" de longitud oeste del meridiano de Greenwich, a una altura de 1,010 metros sobre el nivel del mar.

El municipio de Coatlán del Río colinda al norte con la población de San Andrés Nicolás Bravo, Municipio de Malinalco, Estado de México y el Municipio de Miacatlán; al sur con los Municipios de Tetecala y Amacuzac; al oriente con los Municipios de Tetecala y Miacatlán; al poniente con la Colonia Guadalupe Victoria, y la localidad de El Zapote, ambas del Municipio de Zumpahuacán, Estado de México y la población de Santa Teresa, Municipio de Pilcaya, en el Estado de Guerrero. La distancia aproximada del Municipio a la Capital del Estado es de 65 kilómetros.

Políticamente está dividido en 18 localidades, que son: Coatlán del Río (Cabecera Municipal), Cocoyotla, Chavarría, Tilancingo, Michapa, Col. Morelos, Col. Cuauhtémoc, Apancingo, Col. Benito Juárez, Buenavista de Aldama, San Antonio, Tezoquipa, El Axixintle, El Canelillo, Cuernavaquita, Los Pocitos, El Amante y San José.



Coatlán del Río
Gobierno Municipal
2022-2024



"2023, Año de Francisco Villa, el revolucionario del pueblo"

Bases de Preparación de los Estados Financieros

Conforme a la ley General de Contabilidad Gubernamental, y a la Normatividad emitida por el Consejo Nacional de Armonización Contable, la contabilidad gubernamental de este Municipio se basó en el Marco Conceptual de Contabilidad Gubernamental, para el efecto de rendir cuentas de forma veraz y oportuna, a los diversos usuarios de la información de la Cuenta Pública.

El Municipio de Coatlán del Río comprometido con la rendición de cuentas y la transparencia, se han realizado acciones necesarias para que los servidores públicos den cuenta de sus acciones sometiéndonos a la evaluación de los ciudadanos.

La presente información tiene además como objetivos: Facilitar la toma de decisiones con información veraz, oportuna y confiable, que permita la optimización de los recursos; permitir la adopción de políticas para el manejo eficiente del gasto, y permitir una efectiva transparencia en la rendición de cuentas.

Por ello el Municipio de Coatlán del Río, ha establecido como valores honestidad, transparencia, capacidad, responsabilidad, lealtad, inclusión, trabajo en equipo y generosidad. Con el propósito de ser un Gobierno más cercano a los ciudadanos, y por consecuencia, donde la sociedad puede percibir con mayor atención el accionar del gobierno, tanto en la prestación de los Servicios Públicos, en la inversión en infraestructura, y todo lo que necesite a fin de otorgar el mayor bienestar social a nuestros conciudadanos.



Coatlán del Río
Gobierno Municipal
2022-2024



"2023, Año de Francisco Villa, el revolucionario del pueblo"

Panorama Económico y Financiero

El Municipio de Coatlán del Río, al igual que la economía mexicana enfrenta un entorno económico adverso para el ejercicio fiscal 2023, mucho más complicado que el 2022. A lo largo del año pasado, la inflación se ubicó en el rango del Banco de México de 2.0 +/- 4.0 por ciento. La inflación general anual fue de 3.80 por ciento en la primera quincena de agosto, nivel superior al observado al cierre de 2021 (2.13 por ciento). La inflación subyacente se ubicó en 2.97 por ciento en el mismo periodo.

Las tasas de interés de los bonos a tasa fija mantuvieron una tendencia al alza en el corto plazo como resultado de las acciones del Banco de México, mientras que las de largo plazo disminuyeron ante una mayor aversión al riesgo. En agosto de 2022, la curva de tasas de interés de los valores gubernamentales en el mercado secundario promedió 5.29 por ciento, 46 puntos base arriba del promedio al cierre de 2022 (4.83 por ciento). Asimismo, la tasa de Cetes a 28 días se encuentra en 4.22 por ciento, 122 puntos base por arriba del 3.0 por ciento al cierre del año pasado, mientras que la tasa a 10 años se sitúa en un nivel de 5.90 por ciento, 20 puntos base por debajo del 6.10 por ciento observado al cierre de 2021.

Desafortunadamente, el entorno para el 2023 es aún más retador e incierto. Si bien es difícil realizar pronósticos cuando hay tanta incertidumbre sobre los posibles cambios de política económica de nuestro principal socio comercial, en lo que todos los expertos coinciden es en que la economía mexicana enfrentará un entorno externo más adverso.

Aunque el repunte en el precio del petróleo debería contribuir positivamente a las finanzas públicas y la actividad industrial, la posible implementación de impuestos a las importaciones de manufacturas, en conjunto con la posible expropiación de un porcentaje de las remesas y el riesgo de tener que repatriar a millones de mexicanos que viven ilegalmente en Estados Unidos podrían impactar dramáticamente el escenario macroeconómico para nuestro país.



Coatlán del Río
Gobierno Municipal
2022-2024



"2023, Año de Francisco Villa, el revolucionario del pueblo"

Independientemente de la situación externa, es claro que la inflación repuntará de un estimado de 3.5% para el cierre del 2023 a niveles por arriba de 5%, esto suponiendo que el aumento en las gasolineras no tenga más impactos secundarios significativos y que el tipo de cambio no tiene una depreciación adicional importante.

Asimismo, se puede descontar que las tasas de interés de referencia seguirán subiendo y que el Banco de México probablemente realice incrementos por otros 0.25% a 0.50% puntos porcentuales; sin embargo, la probabilidad de un choque externo de mayor magnitud viene creciendo conforme nos damos cuenta de que la nueva administración en Estados Unidos no ha moderado sus posturas de campaña.

Vistas así las cosas entonces, 2023 se vislumbra como un año más con crecimiento pobre; dólar alto, mayor deuda pública y ello pues, sin duda, impacta de forma directa en el gasto público y en las **políticas públicas** que tienen que ver con la gente, con las empresas, con las regiones y su desarrollo, y con sus Municipios.

Responsabilidad Sobre la Presentación Razonable de la Información Contable

La presente información se presenta Bajo protesta de decir verdad declaramos que los Estados Financieros y sus notas, son razonablemente correctos.

ATENTAMENTE

L.C.P. ENRIQUE ROJAS NIETO
TESORERO MUNICIPAL